Einkaufsführer

Ausgabe 2 | 2018

SooNahe

Gutes von Hunsrück und Nahe

SooNahe-Produzenten
und SooNahe-Verkaufsstellen

Wer weiter denkt, kauft näher ein.

Die Wildkammer
Wild- und Feinkost-Fleischerei

Besuchen Sie uns:

Die Wildkammer OHG
Wild- und Feinkost-Fleischerei
Johannisplatz 1
55566 Bad Sobernheim

Telefon 06751 856590
E-Mail info@wildkammer.de
www.wildkammer.de

Aktuelles, Termine und Veranstaltungen – folgen Sie uns auf:

Facebook.com/Wildkammer

Lust auf Fleisch?

Die Wildkammer: Prämierte Qualität aus eigener Herstellung zu fairen Preisen!

2007 wurde „Die Wildkammer OHG“ in Meddersheim an der Nahe als reine Wild-Metzgerei gegründet. 2012 erfolgte der EU-zertifizierte Neubau in Bad Sobernheim, wodurch die Produktions- und Ladenräume modernisiert und auf 600 m² erweitert wurden. Heute werden hier **über 50 Wurstsorten mit dem Schwerpunkt Wildwurst** nach eigenen Rezepturen hergestellt. Das Wild stammt aus der eigenen 1.500 Hektar großen Jagd sowie aus 40 vertragsgebundenen Zulieferrevieren der Umgebung. Der Betrieb hat eine Kapazität von 3.000 - 4.000 Stück Schalenwild **(Rotwild, Damwild, Muffelwild, Schwarzwild und Rehwild)** pro Jahr.

Seit 2015 wurde das Sortiment um **anspruchsvolle Produkte aus Weiderind (vorzugsweise Black Angus) und Landschwein (Bunte Bentheimer, etc.)** erweitert. **Besondere Kompetenz liegt im Bereich der Trockenreifung, des sogenannten „Dry Aging“ von Steaks der Rassen Black Angus, Limousin und Hereford.**

Von Anfang an stellte man sich den Herausforderungen renommierter Leistungswettbewerbe. Von 2012 bis 2017 erhielten die Produkte der Wildkammer allein **88 Goldmedaillen** sowie **7 Pokale für beste Produkte**. Bisheriger Höhepunkt war der **Gesamtsieg der „Deutschen Wildwurst-Meisterschaft 2016“**.

Geführt wird der Betrieb von Fleischermeisterin und Fleischsommelière Petra Nieding. Das Team besteht aus insgesamt 6 Mitarbeiterinnen und Mitarbeitern.

Eine Imbisslinie mit eigenen Food-Trucks unter der Marke „FORST FOOD – powered by Wildkammer“ sowie ein breites Veranstaltungsgeschäft mit eigenen Steakseminaren, Wurstseminaren, kulinarischen Bier- und Weinproben sowie Infoveranstaltungen rund um die Fleisch- und Wurstherstellung in den Räumen des Betriebes runden das Angebot ab.

SooNahe
Gutes von Hunsrück und Nahe

INHALT

SooNahe
Gutes von Hunsrück und Nahe

Der SooNahe-Einkaufführer: das Nachschlagewerk für regionale Produkte, ihre Produzenten und Verkaufsstellen.

Aus Liebe zur Region – weil Gutes so nahe liegt.

10 JAHRE SOONAHE 4
WOCHENMÄRKTE – WANN & WO ..... 6 - 7

SOONAHE UNTERNEHMEN STELLEN SICH VOR
- BROT, BACKWAREN, MEHL, MÜSLI, FLOCKEN, GETREIDE ..... 8 - 9
- EIER, NUDELN, KÄSE, QUARK, JOGHURT ..... 10 - 11
- FLEISCH, GEFLÜGEL, WILD, FISCH, SCHINKEN, WURST ..... 2, 12 - 14, 56
- GASTRONOMEN DENKEN REGIONAL 14
- GESCHMACK SIEGT 15
- HONIG, MARMELADE, CHUTNEYS, LIKÖRE 15
- HILDEGARD VON BINGEN PILGERWANDERWEG ..... 16 - 17
- SOONAHE-BEZIEHUNGSKISTEN 18
- SÄFTE, WASSER, SCHORLEN, BIER, WEIN ..... 19 - 23, 55
- GASTRONOMIE, VERKAUFSSTELLEN ..... 24 - 33
- SOONAHE IM ÜBERBLICK ..... 26 - 27

SOONAHE-VERKAUFSSTELLEN ..... 34 - 45
SOONAHE-MITGLIEDER ..... 46 - 52
SOONAHE-PARTNER 53
SOONAHE-MACHER 54

Impressum:

Einkaufsführer SooNahe, Ausgabe 2/2018, Auflage 20.000, Stand September 2018
Alle Angaben ohne Gewähr – Irrtümer und Änderungen vorbehalten!

Herausgeber HNV Hunsrück-Nahe-Vermarktungsgesellschaft mbH, Bahnhofstraße 37, 55606 Kirn, Telefon: 0151 - 51110688,
Telefax: 06751 - 8566268, klaus.wilhelm@soonahe.de, www.soonahe.de **Verantwortlich** Klaus Wilhelm (Geschäftsführer), Dr. Rainer Lauf (Vorsitzender)
Fotos fotolia.com: S. 6 - © by-studio; S. 14 - © HQUALITY, © natara; S. 19 - © KatarzynaBialasiewicz, © ARochau, © Dmitry Naumov;
istockphoto.com: S. 10 - © AlasdairJames, © AndrisTkachenko, © Magone, © Floortje; S. 14 - © Fotostudio O.D.D.; S. 15 - © Vinella; alle weiteren © SooNahe
Layout, Satz, Litho und Druck O.D.D. GmbH & Co. KG Print + Medien, Otto-Meffert-Straße 5, 55543 Bad Kreuznach,
Telefon: 0671 - 88744 -0, Telefax: 0671 - 88744 -99, info@odd.de, www.odd.de

10 JAHRE SooNahe

Gutes von Hunsrück und Nahe

SooNahe feiert Jubiläum

Vor 10 Jahren wurde auf dem Bauernmarkt in Bad Kreuznach die Regionalmarke „SooNahe – Gutes von Nahe und Hunsrück" zum ersten Mal der Öffentlichkeit vorgestellt.

SooNahe hat sich in dieser Zeit zu einer starken Marke in der Region entwickelt mit hoher Qualität und einer breiten Produktpalette. Rund 180 Mitglieder im Lebensmittelbereich und 80 Partner aus Gesellschaft und Wirtschaft bilden ein starkes Netzwerk in der Region.

Unser Motto „Wer weiter denkt, kauft näher ein." ist in den Herzen der Menschen angekommen und letztlich bestimmen die Verbraucher mit ihrem Einkaufsverhalten, ob die Region eine lebenswerte Zukunft hat. Die Zusammenarbeit zwischen Birkenfeld und Bingen und zwischen Simmern und Meisenheim hat auch der Hunsrück-Nahe-Region eine Klammer gegeben, die allen zugute kommt.

Das Gute liegt SooNahe!

SooNahe Produkte sind ...

- ✔ **... von hoher Qualität mit fest definierten Standards.**
- ✔ **... frisch, weil sie auf kurzem Weg in den Verkauf kommen.**
- ✔ **... echt im Geschmack, denn sie werden reif geerntet und schonend verarbeitet.**
- ✔ **... Lebensmittel ohne Gentechnik.**
- ✔ **... garantiert regionaler Herkunft.**

Zu den hohen Qualitätsansprüchen gehören u. a. Verbot von Klärschlamm zur Düngung, Beachtung des Tierwohls, Verzicht auf Geschmacksverstärker und überwiegend hofeigenes Futter bei der Tierhaltung.

Bei SooNahe sind neben konventionellen Betrieben mit hohen Qualitätsmerkmalen auch eine Reihe von Biobetrieben, wie Demeter, Bioland und EU-zertifizierte Biobetriebe zu finden. Die Hofläden dieser Betriebe bieten neben SooNahe-Produkten meist auch eine Reihe weiterer Bioprodukte bzw. Produkte hoher Qualität von anderer Herkunft an.

Mit dem Kauf von SooNahe-Produkten treffen Sie nicht nur eine gute Entscheidung für Ihr eigenes Wohl, sondern werden auch zum Mitgestalter und Förderer der Region.

Machen Sie mit, fördern Sie die Region, denn der Einkauf regionaler Produkte ...

- ✔ **... stärkt unsere einheimischen Erzeuger- und Verarbeitungsbetriebe.**
- ✔ **... sichert Einkommen und Arbeitsplätze in der Region.**
- ✔ **... spart Energie durch kurze Transportwege und reduziert die Umweltbelastung.**
- ✔ **... sichert unsere an Artenvielfalt reiche Kulturlandschaft durch eine intakte Landwirtschaft.**

Willkommen auf dem Wochenmarkt

Ein Wochenmarkt mit seinem einzigartigen Mix aus Farben, Formen, Düften, Klängen, Geschmäckern, Geplauder und Frischluft ist ein Erlebnis für alle Sinne. Es wird gekauft, gefragt, gekostet, geredet, gelacht und gelebt. Wochenmärkte stehen für frische Lebensmittel, Begegnung und Lebensqualität.

Damit das so bleibt, brauchen die Wochenmärkte nicht nur Besucher, die das Ambiente genießen, sondern vor allem Kunden.

Ob Direktvermarkter oder Wiederverkäufer – Wochenmarkthändler stehen bei Wind und Wetter mit ihrer Ware für Sie bereit, beraten Sie gern und wissen, wo die Lebensmittel herkommen: oft aus der Heimat vor unserer Haustür. Sie wissen doch: Wer weiter denkt, kauft näher ein.

Viel Freude beim Einkauf auf dem Wochenmarkt!

Freunde von Wochenmärkten finden hier eine Übersicht, in welchen Orten und an welchen Tagen in der SooNahe-Region Markt gehalten wird.

Montag

Idar-Oberstein I	Idar, Schleiferplatz	07.00-13.00 Uhr	Ganzjährig

Dienstag

Bad Kreuznach	Kornmarkt	07.00-13.00 Uhr	Ganzjährig
Idar-Oberstein II	Oberstein, Platz auf der Idar	07.00-13.00 Uhr	Ganzjährig

Mittwoch

Bingen	Bürgermeister-Neff-Platz	07.30-12.00 Uhr	Ganzjährig
Kastellaun	Marktplatz	07.30-12.30 Uhr	Ganzjährig
Kirn	Marktplatz	07.00-13.00 Uhr	Ganzjährig

Donnerstag

Bad Sobernheim	Marktplatz	14.00-18.00 Uhr	Ganzjährig
Idar-Oberstein I	Idar, Schleiferplatz	07.00-13.00 Uhr	Ganzjährig
Meisenheim	Marktplatz	07.30-12.30 Uhr	Ganzjährig
Simmern	Schlossplatz	07.00-13.00 Uhr	Ganzjährig

Freitag

Bad Kreuznach	Kornmarkt	07.00-13.00 Uhr	Ganzjährig
Birkenfeld	Am Weiherdamm	09.00-18.00 Uhr	Ganzjährig
Idar-Oberstein II	Oberstein, Platz auf der Idar	07.00-13.00 Uhr	Ganzjährig
Wallhausen *Bauernmarkt*	Im Brühl/Hinterm Sportplatz	09.00-14.00 Uhr	März-Okt. 1. Freitag im Monat

Samstag

Bad Kreuznach *Bauernmarkt*	Rüdesheimer Straße 60-66	09.00-18.00 Uhr	3. Samstag im September
Baumholder *Wochenmarkt*	Marktplatz, Obere Parkstufe	Vormittag	Ganzjährig
Baumholder *Kräutermarkt*	Marktplatz/Kennedyallee	Ganztägig	Samstag vor Muttertag
Bingen	Bürgermeister-Neff-Platz	07.30-12.00 Uhr	Ganzjährig
Kirn	Marktplatz	07.00-13.00 Uhr	Ganzjährig
Simmern	Schlossplatz	07.00-13.00 Uhr	Ganzjährig
Stromberg	Marktplatz	07.00-13.00 Uhr	Ganzjährig
Veitsrodt	Marktgelände	10.00-15.00 Uhr	März-Mai, Aug.-Nov. 1. Samstag

BROT, BACKWAREN, MEHL, MÜSLI, FLOCKEN, GETREIDE

BROT, BACKWAREN, MEHL, MÜSLI, FLOCKEN, GETREIDE

Bäckerei & Konditorei Karl Andrae
(Firmensitz/Hauptverkaufsstelle)
Hauptstraße 7
55596 Waldböckelheim

Telefon: 06758 - 412
info@baeckerei-andrae.de
www.baeckerei-andrae.de

Wir sind Bäcker aus Leidenschaft und leben unsere Berufung!

Diese Leidenschaft zeigen wir täglich durch unseren Einsatz für zufriedene Kunden, die bei uns beste Qualität in großer Vielfalt unter Einsatz von rein natürlichen, regional erzeugten und nach alter Handwerkstradition verarbeiteten Rohstoffen erhalten.

Unsere Öffnungszeiten, die Standorte weiterer Filialen und den Fahrplan unseres Verkaufsfahrzeuges entnehmen Sie bitte unserer Internetseite.

Café, Bäckerei & Konditorei Karl Andrae
Am Marktplatz/Saarstraße 2
55566 Bad Sobernheim
Telefon: 06751 - 6719

Bäckerei & Konditorei Karl Andrae
Kreuznacher Straße 1
55595 Weinsheim
Telefon: 06758 - 804620

Sponheimer Straße 11
55595 Weinsheim

Telefon: 06758 - 7132
Telefax: 06758 - 803533

eyer@koernertruhe.de
www.koernertruhe.de

Willkommen auf unserem Bauernhof.
Wir füllen Ihren Korb mit feinster Landkost.

Aus unserem eigenen Betrieb kommen: Eier aus Bodenhaltung, verschiedene Nudelsorten, Knuspermüsli, kaltgepresstes Rapsöl, selbstgemachter Eierlikör, Dinkel, Weizen, Roggen, Hafer, als ganzes Korn oder frisch gemahlen, Brotmischungen und Haferflocken. Zusätzlich vermarkten wir von befreundeten Betrieben: Kartoffeln, Obst und Gemüse der Saison, Nahewein, Säfte und Gelees, Bienenhonig und verschiedene Hausmacher Wurstsorten. Wir freuen uns auf Ihren Besuch.

Öffnungszeiten: Dienstag bis Samstag 9.00 - 12.00 Uhr
Dienstag bis Freitag 17.30 - 18.30 Uhr

Brot- und Feinbäckerei Erbach
Layenstraße 55
55743 Idar-Oberstein

Telefon: 06781 - 43816
Baeckerei-Erbach@t-online.de
www.baeckerei-erbach.de

Backen ist Handwerk, Tradition und Liebe

Bestimmt essen auch Sie gerne frische Brötchen und köstliches Gebäck. Mit handwerklichem Können, Erfahrung, hohem Qualitätsanspruch und natürlich besten Rohstoffen backen wir täglich frisch und lecker nach traditionellen Rezepturen. Neben Brot, Brötchen, Süßem und Herzhaftem backen wir auf Vorbestellung auch individuelle Kuchen und Torten für besondere Festlichkeiten. Ebenso führen wir Bioland-Produkte und für Allergiker auch laktosefreie und glutenfreie Brote und Brötchen.

Genießen Sie jeden Tag abwechslungsreiche Qualität und Frische, die Sie schmecken können. Überzeugen Sie sich selbst!

Öffnungszeiten: Montag bis Freitag 6.30 - 18.30 Uhr, Samstag 6.30 - 12.30 Uhr

Mühle Kruskop GbR
Mühlenstraße 7
55452 Windesheim

Telefon: 06707 - 229
Telefax: 06707 - 8827

muehlekruskop@t-online.de
www.muehle-kruskop.de

Wir stehen für Tradition, Nachhaltigkeit, Regionalität und Bio-Produktion

Unsere Mühle, gegründet 1501, ist ein traditionelles Familienunternehmen. Wie es früher üblich war, gehört zu unserer Mühle ein Mühlenteich, mit dessen Wasser im Keller des Mühlengebäudes eine Turbine betrieben wird. Unsere Mühle wurde stetig weiterentwickelt und Traditionelles mit neuester Technik in Einklang gebracht. Aus regionalem Anbau verarbeiten wir konventionelles und biologisches Getreide aus Weizen, Roggen und Dinkel. Alle hergestellten Mehlsorten, Müsli und Backmischungen erhalten Sie in ausgewählten Dorfläden und im Lebensmittel-Einzelhandel in unserer Region. Auch regionale SooNahe-Bäckereien verwenden SooNahe-Mehl aus unserer Mühle.
Mit dem Verzehr von SooNahe-Produkten unterstützen Sie die heimische Landwirtschaft und die verarbeitenden Betriebe in unserer Heimat.

Bäckerei Grünewald
Landbäckerei seit 1881

Backwaren mit Zutaten
aus unserer Region
Soonwald • Nahe • Rheinhessen
www.baeckerei-gruenewald.de
Feldborn 2 • 55444 Waldlaubersheim

SooNahe
Gutes von Hunsrück und Nahe

Gesund. Nachhaltig. **LECKER.**

Käse, Joghurt, Quark & Co. sind sensible Produkte. Die schonende Verarbeitung und vor allem die Qualität der Milch sind ausschlaggebend für die Herstellung hochwertiger und gesunder Produkte. Ob Milchkühe oder Legehennen, die Tiere der SooNahe-Höfe wachsen naturnah ohne Gentechnik auf und erhalten überwiegend hofeigenes Futter ohne Zusatzstoffe und ohne Medikamentenzugabe.

Schwalben Hof

Betriebsgemeinschaft Schwalbenhof
Rathausstraße 37
55608 Berschweiler

Telefon: 06752 - 2106

kontakt@schwalbenhof.de
www.schwalbenhof.de

Vielfalt mit Geschmack aus biologisch-dynamischer Landwirtschaft

Die Milch unserer Fleckviehkühe wird in der Hofkäserei zu Molkerei- und Käsespezialitäten veredelt. Den eigenen Weizen, Roggen und Dinkel verbacken wir im Holzbackofen zu gehaltvollen Vollkornbroten. Im Hühnermobil genießen die 225 Legehennen die immer frische Weide und legen wohlschmeckende Eier. Die Wollschweine wühlen im Freiland und bereichern mit den Rindern zusammen das Fleisch- und Wurstangebot. Vom Acker und aus dem Garten bieten wir Kartoffeln, Zwiebeln und anderes Gemüse. All diese guten Lebensmittel bieten wir seit Mai 2015 im Rahmen der Solidarischen Landwirtschaft an, welche auf dem Grundsatz „Die Ernte teilen" basiert. Nähere Informationen dazu finden Sie auf unserer Homepage. Besuchen Sie uns einfach mal im Hofladen oder auf dem Markt und überzeugen Sie sich selbst von der Qualität und dem Geschmack der hofeigenen Spezialitäten.

Hofladen: Mittwoch und Freitag 15.30 - 18.30 Uhr
Wochenmarkt: Bad Kreuznach, Kornmarkt, Freitag 7.30 - 12.30 Uhr

kreuznacher diakonie

Hofladen Asbacher Hütte

Stiftung kreuznacher diakonie
Arbeit und Qualifizierung
An der Landesstraße 160
55758 Asbacher Hütte

Telefon: 06786 - 290897

hofladen@diakonie-werkstaetten.de
www.hofladen-asbacherhuette.de

Öffnungszeiten:
Mo. - Do. 8.00 - 16.00 Uhr
Freitag 8.30 - 15.00 Uhr

Weitere Verkaufsstellen:
Wochenmarkt Idar-Oberstein, Schleiferplatz, jeden Donnerstag 8.00 - 13.00 Uhr

Bioland Eier und Geflügelzucht

Bioland-Geflügelzucht bietet eine umwelt- und artgerechte Alternative zur industriellen Massentierhaltung. Auf der Asbacher Hütte wachsen Puten, Gänse und Hühner in natürlicher Umgebung stressfrei und gesund auf. Den bei uns erzeugten Produkten wie Eier, Fleisch und Wurst sieht man an, dass sie aus tierfreundlicher Haltung stammen. Und man schmeckt es! Gleichzeitig finden auf dem Hof und im Hofladen Menschen mit Behinderung Arbeit. Sie leisten einen wertvollen Beitrag für die Region und erfahren Erfüllung und soziale Integration.

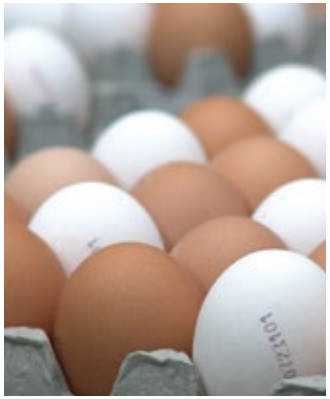

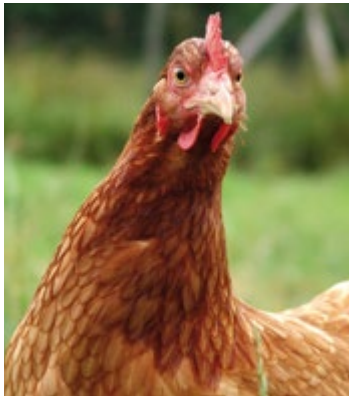

EIER, NUDELN, KÄSE, QUARK, JOGHURT

Bornwiesenhof
Bornwieser Milchhandwerk

Haus am Schwollbach
HOFSCHULE & KÄSEWERKSTATT

Bornwiesenhof Agrar GbR
Familie Jaschok
Hußweilerstraße 38-40
55767 Wilzenberg-Hußweiler

Telefon: 06787 - 971500
Telefax: 06787 - 971501

kontakt@bornwiesenhof-hunsrueck.de
www.bornwiesenhof-hunsrueck.de

Öffnungszeiten:

Käsehütte: (Selbstbedienung) täglich 7.00 - 21.00 Uhr

Frische Milch: (Flasche bitte mitbringen) Mo. - Fr. 17.30 - 18.00 Uhr

Hofschule und Käsewerkstatt: www.haus-am-schwollbach.de

Biodynamische Landwirtschaft, zufriedene Kühe und Freude am Milchhandwerk … das schmeckt man!

Leckere Milchprodukte und edle Käse sind das Markenzeichen des Bornwiesenhofs. Die hohe Qualität der Milch erreicht Familie Jaschok durch hofeigenes Futter (vorwiegend Heu und Weide), zufriedene Kühe und Sorgfalt beim Melken. Viele Auszeichnungen zeugen von Kreativität und Können des Käsereiteams. Der Bornwieser Flammkäs, zum Braten und Grillen, hat sich zur regionalen Spezialität entwickelt, der Schnittkäse wird von Hand gepflegt und verschiedene Joghurtvariationen begeistern die Kunden.

Zu kaufen gibt es die Produkte bei vielen Partnern in der Region oder in der Käsehütte am Bornwiesenhof. Auch Gasthäuser und Restaurants verwöhnen ihre Gäste mit gebratenem Flammkäs oder einem regionalen Käseteller.

In der Hofschule und Käsewerkstatt, im zum Hof gehörenden „Haus am Schwollbach", können Kinder und Erwachsene mit Käserin Meike Jaschok selber Joghurt und Käse herstellen.

Landhof Nied

Landhof Nied, Sandra Nied
Nannhausener Straße 9a
55471 Biebern

Telefon: 06761 - 7208
Telefax: 06761 - 906815

shnied@gmx.de
www.landhof-nied.de

Öffnungszeiten Hofladen:
Freitag 9.00 - 18.00 Uhr
Samstag 9.00 - 16.00 Uhr

Eigene Produktion: Eier, Hähnchenfleisch, Putenfleisch, Schweinefleisch und Fleisch vom Jungrind, Gänse, Enten, Suppenhühner, Wurstprodukte, Salami und Schinken

Verkauf von: Mehl, Müsli, Flocken, Nudeln, Käse, Quark, Joghurt, Milch, Marmelade, Honig, Gemüse, Speiseöle, Fruchtsäfte, Wein, SooNahe-Beziehungskisten und Präsentkörbe

Wissen, wo´s herkommt ist heute wichtiger denn je

Regionalität, Frische und Qualität bilden die Schwerpunkte unseres landwirtschaftlichen Familienbetriebes mit Direktvermarktung in Biebern. Neben Ackerbau liegt unsere Hauptaufgabe in der Haltung von Hühnern, Hähnchen, Schweinen, Mutterkühen und saisonal Puten, Gänsen und Enten, welche sorgfältig nach den SooNahe-Richtlinien gehalten und gefüttert werden. Ein grundlegender Aspekt hierbei ist die Verwendung von eigenem Getreide, gentechnisch freiem Soja und die besonders naturnahe Haltung unserer Tiere.

Hier packen alle mit an – Hans-Werner, Sandra, Enrico, Florian und Linus Nied.

24 h geöffnet – unser Hof-Automat. Bestückt mit einem großen Teil unserer Produkte.

Alle SooNahe Mitglieder finden Sie in der Übersicht ab Seite 46.

www.zinnecker-schmidt.de

ZINNECKER & SCHMIDT

Rheinböllen | Stromberg | Simmern | Ingelheim am Rhein

FLEISCH, GEFLÜGEL, WILD, FISCH, SCHINKEN, WURST

SooNahe

Metzgerei Mayer-Neuberger

Metzgerei Mayer-Neuberger
Hauptstraße 7
55608 Griebelschied

Telefon: 06752 - 5496
Telefax: 06752 - 1313558

schneider_griebelschied@web.de

Rind- und Schweinefleisch aus eigener Mast und Schlachtung

In unserem Familienbetrieb erhalten Sie Wurst- und Fleischwaren aus eigener Produktion und Schlachtung. Spezialitäten sind Salami, Fleischwurst, Rollbraten und vieles mehr.

In unserem betriebszugehörigen landwirtschaftlichen Betrieb werden die Tiere besonders tiergerecht auf der Weide oder im großräumigen Außenklima-Strohstall gehalten. Die eigene Tierhaltung schont die Tiere vor der Schlachtung – kein unnötiger Stress durch lange Transporte – das garantiert eine bessere Fleischqualität. Das Futter für die Tiere bauen wir auf unseren Feldern an und füttern so ohne Gentechnik.

Öffnungszeiten: Di. bis Do. 7.30 - 13.00 Uhr, Fr. 7.30 - 12.30 und 14.00 - 18.00 Uhr, Sa. 7.30 - 12.00 Uhr

Landmetzgerei SCHOLL

Landmetzgerei Scholl
Im Striehl 1
55595 Bockenau

Telefon: 06758 - 6518
Telefax: 06758 - 7951

landmetzgerei-scholl@t-online.de

Landmetzgerei Scholl – aus der Region für die Region – Familienbesitz seit 1960

Bei uns erhalten Sie das ganze Jahr Wildspezialitäten in großer Auswahl: Wildbret aus eigener und heimischer Jagd, Steaks vom Reh, Hirsch oder Wildschwein, Rehkotelett, verschiedene Knacker vom Wild, Wildburger, Wildbratwurst, Rehsalami und Wildsalami mit und ohne Fenchel. Ebenso führen wir ein großes Angebot an Fertiggerichten und Hausmacher Dosenwurst. Für Feste und Feierlichkeiten stehen wir Ihnen gern mit unserem umfangreichen Partyservice zur Verfügung.

Sie sind Jäger oder betreiben Viehzucht und möchten Ihr Fleisch veredeln lassen? Dann setzen Sie sich mit uns in Verbindung, wir verarbeiten es zu schmackhafter Dosenwurst, Brühwurst oder edlen Räucherwaren.

Ihr Spezialist für
Premiumfleisch, Wild und
Wildspezialitäten aus der Region.
Erhältlich im Fachhandel oder bei **butter**zart
in Bad Kreuznach, Heidenmauer 31–33.

beisiegel
QUALITÄTSFLEISCH

Hof Königstein

Zum Idar 36
55624 Rhaunen
Telefon: 06544 - 992737
Michael@hof-koenigstein.de
www.hof-koenigstein.de

Gesundes Geflügelfleisch – man sieht es, man schmeckt es

Der Hof Königstein ist ein kleiner Bauernhof mit rund 80 Hektar Ackerland. Seit 1993 werden die Felder nach den Richtlinien des Förderprogramms Umweltschonende Landbewirtschaftung des Landes Rheinland-Pfalz bewirtschaftet. Hier wächst zum Beispiel ungespritzter Weizen (0-Weizen).

Bekannt ist der Hof Königstein jedoch für die ganzjährige Aufzucht von Puten, Gänsen und Hühnern, das heißt ganzjährig frisches Geflügelfleisch für Kunden und Gastronomie. Unsere Tiere haben fünfmal so viel Platz wie es im Tierschutzgesetz verlangt wird. Die Tiere können sich frei bewegen und erhalten ausschließlich hofeigenes, selbsterzeugtes Futter.

IMMER MEHR GASTRONOMEN

denken regional

Es freut uns zu sehen, wie die Region Hunsrück-Nahe neu entdeckt wird, Menschen ihre Einkaufgewohnheiten überdenken und sich der regionalen Vielfalt öffnen. Ebenso verzeichnen wir das wachsende Interesse der Gastronomen, die mehr und mehr Wert darauf legen, die Produzenten ihrer Produkte persönlich zu kennen und ihre Küche saisonal-regional ausrichten.

Einer dieser Gastronomen ist Thomas Thielemann. Der überzeugte Bio-Koch vom Tegernsee bereichert seit Juni 2018 die Restaurantszene Bad Kreuznachs. Er verarbeitet vorwiegend das, was die Region in der jeweiligen Jahreszeit hervorbringt – und zwar ausschließlich aus nachhaltiger und ökologischer Produktion. Sein Motto: Man soll sehen und schmecken, was man isst. Seine Motivation: Fairness der Natur und den Tieren gegenüber.

Kenner schätzen die hohe Qualität der Ausgangsprodukte und die behutsame, schlichte Zubereitungsart, die den Charakter der Lebensmittel unverfälscht zur Geltung bringt. Thomas Thielemann macht Authentizität, Regionalität und Nachhaltigkeit erlebbar. Wir freuen uns Thomas Thielemann auch als SooNahe Mitglied begrüßen zu dürfen.

THIELEMANN's
Restaurant & Bar
Im Leonardo Hotel

Thielemanns Restaurant & Bar
im Leonardo Hotel Bad Kreuznach
Otto-Meffert-Straße 1
55543 Bad Kreuznach

Telefon: 0671 - 97003333
info@tthielemanns.de
Öffnungszeiten: Täglich von
12.00 - 14.00 Uhr u. ab 17.30 Uhr

GESCHMACK SIEGT

Hohe SooNahe-Qualität statt Masse

Diese prallen und saftigen Früchte machen Appetit. Geerntet auf heimischen Wiesen und Feldern am Höhepunkt ihrer Reife. Genau jetzt entfalten sie ihre komplexen Aromen, die aus ihnen schmackhafte Aufstriche, Dips, Chutneys, Konfitüren oder Liköre werden lassen.

Das Besondere an unseren SooNahe obst- und gemüseverarbeitenden Betrieben ist die Liebe zur Natur, die schonende Verarbeitung und der hohe Anspruch an ihre Produkte.

Statt Aromen und Geschmacksverstärker wird hier auf Kräuter und Gewürze, die vorzugsweise aus eigenem, regionalen Anbau stammen, gesetzt. Weg von der Masse, hin zu erlesenen und besonderen Produkten.

Mit den teils sehr raffinierten und genialen Kreationen ernten Sie bei Ihren Gästen garantiert überschwängliche „Aaah's" und „Oooh's".

VINELLA
Der Kuss
für den Gaumen

Herrengartenstraße 20b
55583 Bad Münster a. St.-Ebg.
Telefon: 06708 - 3030
Telefax: 06708 - 1731
info@vinella.de
www.vinella.de

Leidenschaftlich, intensiv und nachhaltig – wie ein richtiger Kuss eben!

VINELLA – ein lukullischer Kuss, der die Sinne berührt und den Gaumen mit einem wohligen Schauer überzieht. Feiner Genuss! Als Ergebnisse reiner Handarbeit präsentieren sich unsere edlen Konfitüren, erlesenen Chutneys, exquisiten Fruchtsenfe, Fruchtessige und aromatisierten Rapsöle sowie die berühmten Schwarzen Nüsse („Pfälzer Trüffel").

Der Aufbau von Geschmackstreppen im Mund, die Entwicklung regelrechter Geschmacksbilder – mit dem Höhepunkt im Gaumen, wo immer etwas Besonderes, etwas Überraschendes passiert – so ist VINELLA, die regionale Feinkost-Manufaktur mit dem „Kuss".

Alle SooNahe Mitglieder finden Sie in der Übersicht ab Seite 46.

BEGEGNUNG MIT HILDEGARD VON BINGEN

Der Pilgerwanderweg verbindet die Wirkungsstätten der berühmten Heiligen

Was weiß ich und was denke ich über Hildegard von Bingen (1098- 1179)?
Diese Frage ziert die erste von insgesamt 27 Meditationstafeln auf dem Hildegard von Bingen Pilgerwanderweg.

Eröffnet im September 2017, gedenkt der Pilgerwanderweg der Universalgelehrten Hildegard von Bingen, die fast ihre gesamte Lebenszeit in der heutigen Nahe.Urlaubsregion gewirkt hat. Auf rund 137 Kilometern (Etappe 1 – 8) führt er auf zehn Etappen von Idar-Oberstein bis nach Bingen am Rhein.

Vorbei geht es an den Wirkungsstätten der Heiligen: Niederhosenbach, dem Familiensitz und möglichen Geburtsort Hildegard von Bingens; Klosterruine Disibodenberg bei Bad Sobernheim, wo sie ins Kloster eingetreten ist (1112 – 1150); Sponheim, wo Hildegard im Alter von acht Jahren zu ihrer Lehrerin Jutta von Sponheim gegeben wurde (1106) und schließlich Bingen, wo sie ihr eigenes Frauenkloster gründete (ca. 1150). Hier findet der Wanderweg Anschluss an die 9. Etappe (Binger Hildegard-Weg, 4,8 km) und 10. Etappe (Rüdesheimer Hildegard-Weg, 6,8 km).

Letzterer führt zur Wallfahrtskirche St. Hildegard mit dem Hildegardschrein sowie zur letzten Station, der Benediktinerinnenabtei St. Hildegard in Rüdesheim-Eibingen.

Neben den Meditationstafeln laden 32 Informationstafeln auf dem Pilgerwanderweg ein, mehr über das umfangreiche Werk Hildegard von Bingens zu Naturkunde, Medizin, Mystik bis hin zu Musik zu erfahren.

Auch für das leibliche Wohl ist auf dem Weg gesorgt

Speisen, die zur Zeit des Mittelalters üblich waren und der SooNahe-Produktfamilie angehören, können die Wanderer und Pilgerer genießen. Der wertgebende Bestandteil der „Pilger-Vesper" besteht aus einem „SooNahe-Produkt". Alle Partner sind gleichzeitig „SooNahe"-Partner.

Diese Betriebe bieten entlang der Strecke eine Pilger-Vesper an:

- **Gästehaus Toskana, Bergen**
- **Stella's Wein- und Biergarten, Simmertal**
- **Straußwirtschaft Dautermann, Duchroth**
- **Café am Nohfels, Bad Sobernheim**

Weitere Gastgeber folgen in Kürze, schauen Sie aktuell immer auf **www.soonahe.de** und **www.naheland.net**.

Zeitgemäße Produkte rund um die Kirchenlehrerin

Hildegard-Produkte stellen einen Bezug zum Leben und Wirken Hildegard von Bingens her und unterstützen das Projekt.

Unsere Hildegard-Partner:

- **Die Wildkammer, Bad Sobernheim:** Hildegardis-Wurst – Luftgetrocknete Salami und Hildegardis Kalbsfond
- **Eyer's Körnertruhe, Weinsheim**: Dinkel-Band-Nudeln
- **St. Nikolaus-Quelle GmbH & Co.KG, Mahlborn:** St. Nikolaus Quelle feinperlig; naturelle; bei Vollmond abgefüllt; Bergkristall, Rosenquarz
- **VINELLA - Der Kuss für den Gaumen, Bad Münster am Stein-Ebernburg:** Mispel-Limetten Fruchtaufstrich
- **Weingut Grossarth, Odernheim:** Hildegard-Riesling
- **Weingut von Racknitz, Odernheim:** Riesling
- **Bäckerei Fickinger, Martinstein:** Dinkel-Brezel

Weitere Informationen finden Sie unter:
Naheland-Touristik GmbH, Bahnhofstraße 37, 55606 Kirn
Telefon 06752 - 137610, info@hildegardweg.eu
www.hildegardweg.eu, www.naheland.net
(Stand August 2018)

Fotos: Hildegard-Büste – © Naheland-Touristik GmbH / W. Lhotzky;
Klosterruine Disibodenberg – © Naheland-Touristik GmbH / P. Bender; Pilgerwanderweg Karte, Wegweiser, Paar an Klosterruine Disibodenberg, Nahe-Skywalk bei Hochstetten-Dhaun, Luitpoldbrücke in Oberhausen an der Nahe – © Naheland-Touristik GmbH / T. Volz

Alle SooNahe Mitglieder finden Sie in der Übersicht ab Seite 46.

SooNahe-Beziehungskisten

DIE GROSSE & DIE KLEINE

Regionale Genüsse sind als Geschenk immer eine gute Idee. Mit der SooNahe-Beziehungskiste pflegen Sie eine gute Beziehung – zu Kunden, Freunden, lieben Mitmenschen sowie zur Region Hunsrück und Nahe. Als Firmenpräsent oder privates Geschenk zeigt die SooNahe-Beziehungskiste voller ausgewählter regionaler Lebensmittel, dass Sie Qualität und Genuss zu schätzen wissen.

Bezugsquellen
Eine Reihe von Geschäften, die SooNahe-Produkte führen, bieten Ihnen die Möglichkeit, Ihre SooNahe-Beziehungskiste nach Wunsch zu bestücken, auch manche Winzer führen sie. Wir empfehlen Ihnen, telefonisch nachzufragen, welche SooNahe-Produkte im Geschäft Ihrer Wahl aktuell vorrätig sind (siehe Verkaufsstellenverzeichnis Seite 34 - 45).

SooNahe-Beziehungskisten, deren Sortiment in den Varianten „Die Große" und „Die Kleine" bereits fertig für Sie zusammengestellt ist, können Sie **telefonisch unter 0151 - 51110688 oder per Mail an beziehungskiste@soonahe.de bestellen.**

„Die Kleine" von SooNahe
Inhalt zum Beispiel:
Dinkelnudeln, Traubensaft, Eisbein in Aspik, Leckschmier, Wildknacker, Putenleberwurst
Preis ca. 24,90 €

„Die Große" von SooNahe
Inhalt zum Beispiel:
Apfelsecco, Kirner Landbier, Dinkelnudeln, Waldböckelheimer Lebkuchen oder Kartoffelwurst (je nach Saison), Honig, Waldfruchtgelee, Hausmacher Wurst, Wildknacker
Preis ca. 29,90 €

DURST UND GENUSS

Achten Sie doch einmal bei Ihrem nächsten durstlöschenden Einkauf auf das SooNahe-Logo auf den Flaschenetiketten und entscheiden Sie sich bewusst für das Gute darin.

REUTHER WAGNER
GETRÄNKEFACHGROSSHANDEL · ZELTVERMIETUNG · GASTRONOMIEBERATUNG

Reuther-Wagner GmbH
Koblenzer Straße 20
56288 Laubach

Telefon: 06762 - 9329 -0
Telefax: 06762 - 9329 -29

info@reuther-wagner.de
www.reuther-wagner.de

Reuther & Wagner – alles aus einer Hand

Wir sind ein regionaler Getränkefachgroßhandel mit Zeltvermietung, Gastronomieservice und Getränkeheimdienst. Intensive Beratung, professionelle Abwicklung und viel Zeit für unsere Kunden prägen unsere Unternehmensphilosophie. Unser Getränkesortiment bietet neben allen nationalen Premiummarken auch viele regionale Spezialitäten.

Mit unseren Zelten beliefern wir Kunden in ganz Rheinland-Pfalz. Vom kleinsten Löffel bis zum größten Festzelt: Ob Hochzeiten, Geburtstage, Jahrmärkte, Messen, Ausstellungen oder Festveranstaltungen – unser Festmobiliar und Festzubehör macht Ihre Veranstaltung zu einem gelungenen Ereignis.

Christmann Faller
WEINGUT & GUTSAUSSCHANK

Im Gutshof – zu Gast bei Fallers
Hallgartener Straße 2
55585 Oberhausen an der Nahe

Telefon: 06755 - 1526
Mobil: 0175 - 8318668

info@christmannfaller.de
www.christmannfaller.de

Viel Herz und frische Zutaten

In unserer gemütlichen Gutsschänke kochen wir mit viel Herz und frischen Zutaten. Dabei stammen zahlreiche Produkte von zertifizierten SooNahe-Betrieben. Ab Anfang März bis Ende November sind wir die Auszeit vom Alltag. Geöffnet haben wir freitags ab 18 Uhr, samstags ab 16 Uhr und an Sonn- & Feiertagen ab 12 Uhr. Nicht nur unsere wechselnde Speisenkarte, sondern auch zahlreiche Zusatztermine, z.B. unser „SooNahe-Frühstück" oder das Frühstück „Rund um Blüten und Kräuter", Spanferkelessen sowie die beliebten Adventsfrühstücke und ein vorweihnachtliches Menü sorgen für Abwechslung. Familienfeiern oder Firmenevents richten wir ganzjährig aus und gehen dabei auf Ihre ganz individuellen Wünsche ein. Weitere Infos zu uns finden Sie auf unserer Internetseite.

Alle SooNahe Mitglieder finden Sie in der Übersicht ab Seite 46.

SÄFTE, WASSER, SCHORLEN, BIER, WEIN
SooNahe Gutes von Hunsrück und Nahe

WEINGUT ROSENGARTEN
WELKER-EMMERICH

Weingut Welker-Emmerich
Nahestraße 15
55593 Rüdesheim/Nahe

Telefon: 0671 - 40555
Telefax: 0671 - 46834

info@welker-emmerich.de
www.welker-emmerich.de

100 jährige Familientradition mit der Philosophie: Klasse statt Masse

Guten Wein gab es im Hause Welker-Emmerich schon immer, aber vielleicht ist es die Diskussionsfreudigkeit der Familie, die die Ideen verwirklichen und die Weine zu dieser bekannten Qualität werden lassen. So, wie Sie sich Zeit und Ruhe dafür nehmen, den Wein zu genießen, nehmen wir uns Zeit, mit Bedacht ein gutes Tröpfchen aus dem zu machen, was die Natur uns schenkt: Sonne, Boden, Regen und … Geduld.

Gerne stehen wir Ihnen bei der Auswahl Ihres Weines beratend zur Seite. Rufen Sie uns an und wir vereinbaren einen Termin für eine Weinprobe.

Öffnungszeiten: Montag bis Freitag 8.00 - 18.00 Uhr, Samstag 8.00 - 15.00 Uhr oder nach Vereinbarung.

Schauß MONZINGEN

Weingut Schauß
Römerstraße 12
55569 Monzingen

Telefon: 06751 - 2882

weingut-schauss@web.de
www.weingut-schauss.de

Schauß Weine, das sind Geschmacksexplosionen und Gaumenfreuden

Um Weine von höchstem Niveau zu erzeugen, müssen alle Mosaiksteinchen richtig zusammengefügt werden. In Verbindung mit außergewöhnlichen Weinbergen können ebenso außergewöhnliche Trauben heranreifen. Strenge Selektion der Trauben während der Weinlese und deren schonende Verarbeitung sind Garanten dafür, dass alles, was uns die Natur geschenkt hat, auch in der Flasche zu finden ist.

Ehren- und Staatsehrenpreise bei der Weinprämierung 2017, 2016, 2015, 2014, 2012, 2011, 2010, 2008, 2007, ...

Öffnungszeiten: Montag bis Freitag 8.00 - 19.00 Uhr, Samstag 9.00 - 18.00 Uhr
Sonntag 10.00 - 17.00 Uhr (nach Voranmeldung)

WEBER Nahe

Weingut Udo Weber
Soonwaldstraße 41
55569 Monzingen

Telefon: 06751 - 3278
Telefax: 06751 - 2076

info@weingut-udo-weber.de
www.weingut-udo-weber.de

Öffnungszeiten:
Mo. - Fr. 8.00 - 12.30 Uhr und
13.30 - 19.00 Uhr,
Samstag 9.00 - 12.30 Uhr und
13.30 - 18.00 Uhr,
Sonn- und Feiertage
nach Terminvereinbarung

Haus der Naheweinkönigin Laura 2014/15

Unser traditionsreiches Familien-Weingut liegt am schönsten Abschnitt der Nahe. Hier bewirtschaften wir mit modernster Technik die bekannten Lagen Monzinger Frühlingsplätzchen und Monzinger Halenberg. Auf den unterschiedlichen Böden wachsen charaktervolle Weine mit viel Eleganz und feinfruchtiger Finesse.

Zu unseren Hauptrebsorten gehören: Riesling, Grauburgunder, Gelber Muskateller, Weißburgunder, Dornfelder, Spätburgunder, Chardonnay und Sauvignon Blanc.

Haben wir Sie neugierig gemacht? Dann schauen Sie doch einfach einmal in unserem Weingut vorbei, wir laden Sie herzlich dazu ein. Ihre Winzerfamilie Weber

www.soonwald-nahe.de

Naturpark
SOONWALD-NAHE

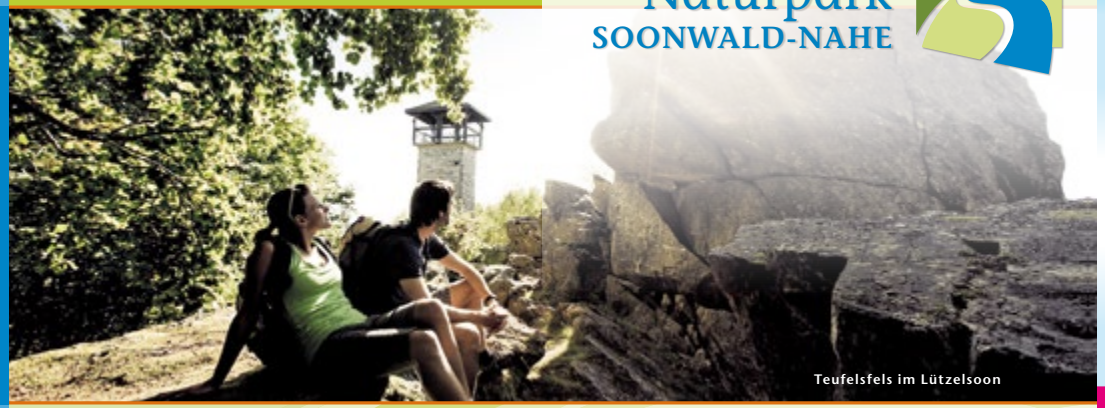

Wald
Wein
Wohlfühlen

Der Naturpark Soonwald-Nahe fasziniert mit kühnen Kontrasten – Landschaften, wie sie unterschiedlicher kaum sein können. Von den herbschönen Hochflächen des Hunsrücks über die Quarzitkämme des sagenhaften Soonwaldes bis hin zum sonnigen Tal der Nahe.

Naturpark Soonwald-Nahe • Salinenstraße 47 • 55543 Bad Kreuznach • Tel: 0671-803-0

DAS ORIGINAL SEIT 1929

Natürliche Frische aus dem
Nationalpark Hunsrück-Hochwald

Schwollener

WASSER FÜR DIE SINNE

www.schwollener.de
www.facebook.com/schwollener

SooNahe Gutes von Nahe und Hunsrück

FORSTER
— Nahe —

Weingut Forster
Burg-Layer-Straße 20
55452 Rümmelsheim

Telefon: 06721 - 45123
Telefax: 06721 - 498777

mail@weingutforster.de
www.weingutforster.de

Sonstige Verkaufsstellen:
Regio-Markt, Bad Kreuznach;
REWE, Am Grenzgraben,
Bad Kreuznach

Öffnungszeiten:
Donnerstag, Freitag 14.00 - 18.00 Uhr,
Samstag 10.00 - 15.00 Uhr,
gern auch zu anderen Zeiten nach
telefonischer Absprache

„WeihnNachtsProbe" am
8. Dezember ab 17 Uhr

Weingut Forster – wir arbeiten ökologisch seit 1994

Die Nahe ist unsere Heimat und das schmeckt man auch in unseren Weinen. Dabei spielt der Boden eine wichtige Rolle. Bereits seit 1994 arbeiten wir ökologisch nach den Richtlinien von ECOVIN. Auf gesunden, vitalen Böden reifen gesunde, aromatische Trauben. Die Natur liegt uns am Herzen und jedes Jahr ist anders. Darum lassen wir unseren Weinen Raum und Zeit zur Entfaltung ihrer Individualität.

Wir laden Sie zu einer Weinprobe in unsere Vinothek weinTraum ein –
herzlich willkommen!

SÄFTE, WASSER, SCHORLEN, BIER, WEIN
SooNahe

FUNCK-SCHOWALTER
WEINGUT

Weingut Funck-Schowalter
Schneiderstrasse 2
55596 Waldböckelheim

Telefon: 06758 - 6441
Telefax: 06758 - 6336

info@weingut-funck-schowalter.de
www.weingut-funck-schowalter.de

Öffnungszeiten: Montag, Dienstag, Freitag 14.00 - 18.00 Uhr, Donnerstag 14.00 - 20.00 Uhr, Samstag 9.00 - 18.00 Uhr, Sonntag 10.00 - 12.00 Uhr oder nach Vereinbarung

Dem guten Wein so „Nahe"

In unseren mit Liebe bewirtschafteten Weinbergen rund um Waldböckelheim, Weinsheim und Schloßböckelheim reifen die Trauben und garantieren die unverwechselbare Identität unserer Weine und Sekte. Tradition, Innovation und kompromissloses Qualitätsstreben sind die Grundlage unserer täglichen Arbeit. Als Ausdruck unserer regionalen Verbundenheit nutzen wir zum Ausbau besonderer Weine Holzfässer aus Waldböckelheimer Eiche. Besuchen Sie unsere Vinothek und lassen Sie sich von unseren feinen Weinen begeistern. Wir laden Sie herzlich dazu ein!

K.H.SCHNEIDER

Weingut K.H. Schneider
Meddersheimer Straße 29
55566 Bad Sobernheim

Telefon: 06751 - 2505
Telefax: 06751 - 3657

info@weingut-schneider.com
www.weingut-schneider.com

Schmecken Sie unsere Heimat ...

... in den charaktervollen, authentischen und herkunftsgeprägten Rieslingen und Burgundern unserer Toplagen in Bad Sobernheim und Schloßböckelheim.

Top-Bewertungen im Gault&Millau 2018 und der Titel „Aufsteiger des Jahres an der Nahe" im Vinum Weinguide 2018 sind der Lohn für unser Streben nach höchster Qualität. Mit Liebe, Tradition, Rückbesinnung und neuen Ideen kreieren wir Jahr für Jahr Weine, die eine große Freude sind.

Öffnungszeiten: Montag bis Freitag 10.00 - 12.00 Uhr und 13.00 - 18.00 Uhr,
Samstag 10.00 - 16.00 Uhr oder nach Vereinbarung

Ab sofort gibt es die regionalen Genüsse von SooNahe auch in Ihrer Tourist-Information!

KIRCHBERG
Ferienregion im Hunsrück

Von der hausgemachten Wurst, über Omas Gelee bis zum Secco — bei uns erhalten Sie alles, was ein Genießerherz höher schlagen lässt!

Schauen Sie einfach mal vorbei! Wir freuen uns auf Ihren Besuch!

Tourist-Information Kirchberg
Marktplatz 5
55481 Kirchberg
Tel: 06763 910144

Öffnungszeiten:
Mo - Mi 08:30 - 12:00 & 14:00 - 16:00 Uhr
Do 08:30 - 18:00 Uhr
Fr 08:30 - 13:00 Uhr

„Im Nahewein treffen die besten Eigenschaften des deutschen Weins zusammen."
Hugh Johnson

www.weinland-nahe.de

GEWUSST WO!

Ob Ladengeschäft oder Supermarkt, Café oder Hotelrestaurant, es gibt eine Vielzahl an SooNahe-Verkaufsstellen, die es sich lohnt zu besuchen und zu unterstützen.

Eine komplette Übersicht aller SooNahe-Verkaufsstellen finden Sie auf Seite 34 bis 45. Nachfolgend auf Seite 50 ebenso die Übersicht der Gastronomie-Verkaufsstellen.

MEISENHEIMER HOF
Weinhotel • Restaurant

Meisenheimer Hof GmbH & Co. KG
Obergasse 33
55590 Meisenheim

Telefon: 06753 - 1237780
Telefax: 06753 - 12377849

mail@meisenheimer-hof.de
www.meisenheimer-hof.de

Weltoffene, moderne Küche mit bodenständigen, traditionellen Wurzeln

Bevor Sie den Meisenheimer Hof durch das Barockportal betreten, haben Sie vielleicht schon einen Blick in die Küche geworfen. Hier herrscht Ihr Gastgeber, der „Chef" Küchenmeister Markus Pape, Gastronom und Koch aus Leidenschaft. Familie Pape, auch Frau Pape ist vom Fach, suchte ein gemütliches Städtchen zum Leben und Markus Pape ein Haus, dem er seine ganz persönliche Prägung geben kann. Bodenständig und weltoffen, das heißt beste, wenn möglich regionale Produkte, offen für neue Küchenentwicklungen, aber solide in der Tradition wurzelnd.

Öffnungszeiten: Montag Ruhetag, Dienstag u. Mittwoch 18.00 - 22.00 Uhr, Donnerstag bis Sonntag 12.00 - 14.00 Uhr und 18.00 - 22.00 Uhr

GASTRONOMIE, VERKAUFSSTELLEN

REWE
DEIN MARKT

Wir haben Montag bis Samstag
bis 22 Uhr
für Sie geöffnet !

REWE Greuloch OHG
Kallenfelser Str. 8
55606 Kirn
Tel. 06752-8678
Fleischabteilung -6356

Rewe Greuloch OHG
Kapellenstr. 2
55566 Bad Sobernheim
Tel. 06751-94174
Fleischabteilung -94173

REWE Schmitt OHG
Vollmersbachstr. 63
55743 Idar-Oberstein
Tel. 06781-4893
Fleischabteilung -5088295

Bei uns finden Sie eine große Auswahl an SooNahe-Produkten!

globus

Gensingen

Binger Straße
55457 Gensingen
06727 / 910-0
www.globusgensingen.de

globus

Idar-Oberstein

Zwischen Wasser 13
55743 Idar-Oberstein
06784 / 80-0
www.globus-idar-oberstein.de

ROLLING COOKS
premium catering

Genuss- & Themenabende
Getränke in Kommission
Messeveranstaltungen
Equipmentverleih
Burger-Anhänger
Mittagstisch
Partycooler
Catering

Partner
Nationalpark Hunsrück-Hochwald

www.rollingcooks.de

presented by
EDEKA Decker's Team
Wir leben Nachhaltigkeit. Wir lieben unsere Heimat.

DAS SooNahe-LAND

Der Begriff „regional“ ist rechtlich nicht festgelegt und wird beliebig verwendet. Für die Macher der Regionalmarke SooNahe aber ist ganz klar: von regional kann man nur bei einem überschaubaren Gebiet sprechen, das Nähe zwischen Erzeugern und Verbrauchern möglich macht.

Das SooNahe-Land umfasst den Hunsrück, das Naheland und Teile des Nordpfälzer Berglands. Kerngebiet sind die drei Landkreise Bad Kreuznach, Birkenfeld und Rhein-Hunsrück sowie der Binger Raum. Die wunderschöne Natur- und Kulturlandschaft ist geprägt durch eine kleinräumige, abwechslungsreiche Gliederung mit hoher Artenvielfalt: Wald, Wiesen und Weiden, Felder und Weinberge, Bach- und Flusstäler, bäuerliche Landwirtschaft ohne Agrarindustrie, lebenswerte Dörfer und kleinere Städte. Die Naturparks Soonwald-Nahe und Saar-Hunsrück, dazu der Nationalpark Hunsrück-Hochwald sind attraktive Erholungsgebiete für Einheimische und Gäste.

In dieser Region sind die Erzeuger, Lebensmittelhandwerker, Gastronomen und Händler von SooNahe aktiv. Sie tragen dazu bei, dass wir alle im SooNahe-Land eine gute Zukunft haben können. Auch Sie als Verbraucher und Verbraucherinnen können über Ihr Einkaufsverhalten Einfluss auf die Lebensqualität in Ihrer Heimat nehmen.

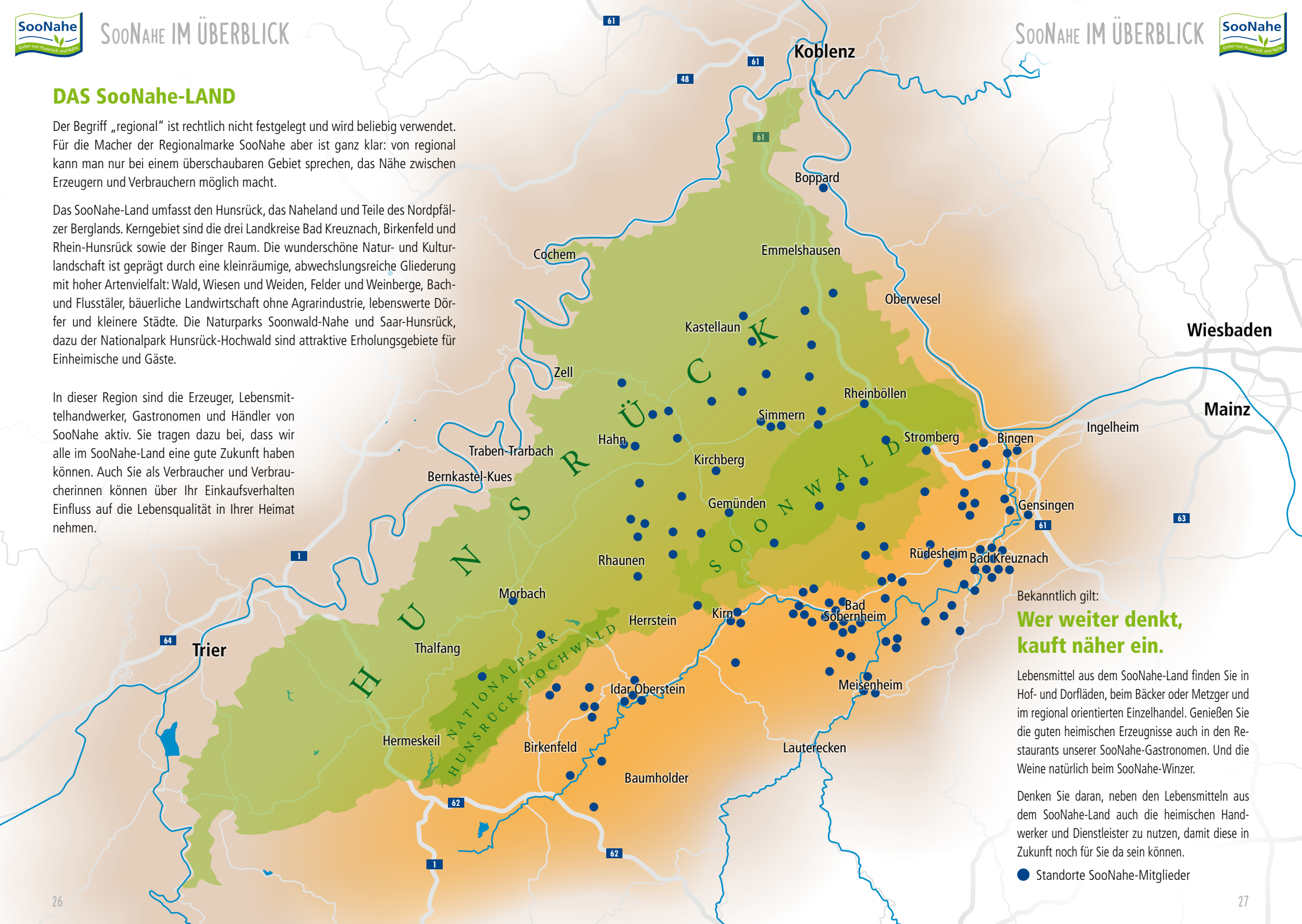

Bekanntlich gilt:

Wer weiter denkt, kauft näher ein.

Lebensmittel aus dem SooNahe-Land finden Sie in Hof- und Dorfläden, beim Bäcker oder Metzger und im regional orientierten Einzelhandel. Genießen Sie die guten heimischen Erzeugnisse auch in den Restaurants unserer SooNahe-Gastronomen. Und die Weine natürlich beim SooNahe-Winzer.

Denken Sie daran, neben den Lebensmitteln aus dem SooNahe-Land auch die heimischen Handwerker und Dienstleister zu nutzen, damit diese in Zukunft noch für Sie da sein können.

● Standorte SooNahe-Mitglieder

Forellenhof

***S HOTEL REINHARTSMÜHLE

Familie Weckmüller
Reinhardtsmühle 1
55626 Bundenbach-Rudolfshaus

Telefon: 06544 - 373
Telefax: 06544 - 1080

info@hotel-forellenhof.de
www.hotel-forellenhof.de

Öffnungszeiten:
Dienstag bis Sonntag
11.30 bis 22.30 Uhr,
Montag Ruhetag

Wir verwenden überwiegend Produkte aus eigener Herstellung (Schinken und Wildspezialitäten aus eigener Jagd, Fisch und Geräuchertes aus eigener Fischzucht, hausgebackener Kuchen, Nudeln, Spätzle, Dessertspezialitäten etc.).

Viele weitere Produkte, wie auch die Weine beziehen wir von SooNahe und der Nahe-Region.

Schläfst du noch oder träumst du schon?
Hier finden Sie Zeit zum Träumen und Genießen.

In traumhafter Umgebung erwartet Sie ein kleines, feines Hotel mit gehobenem Komfort und traditionsreicher Geschichte. 28 komplett renovierte Zimmer, davon zwei mit Verbindungstür. Handtuchwärmer und weitere Extras sorgen für ein angenehmes Wohnen. Unsere Angebote an Massagen sorgen für Entspannung und Erholung. Darüber hinaus sind wir bekannt für unsere Whisky-Tasting-Programme und unsere Events.

Sie suchen ein Hotel für Ihre Tagung, zur Jagd, zum Angeln, zum Wandern oder wünschen sich einfach nur die absolute Ruhe und wollen dabei komfortabel wohnen und hervorragend speisen – dann sind Sie bei uns richtig.

GASTRONOMIE, VERKAUFSSTELLEN

Bergschlößchen

*** superior
Hotel Restaurant

Nannhausener Straße 4
55469 Simmern

Telefon: 06761 - 900 -0
Telefax: 06761 - 900 -100

info@hotel-bergschloesschen.de
www.hotel-bergschloesschen.de

Das Bergschlößchen – Ihr Zuhause, fern vom Alltagsstress

Das Traditionshaus in Simmern befindet sich seit über 125 Jahren in Familienbesitz und hat sich vom Brauereigasthof zum Hotel mit Restaurant und Saalbetrieb entwickelt. Die günstige Lage, 500 Meter zum Stadtzentrum direkt neben Rad- und Wanderwegen, machen das Bergschlößchen zum beliebten Ausflugsziel. Das Bergschlößchen bietet Ihnen ein ansprechendes Ambiente für große Festlichkeiten, eine große Sonnenterrasse, kulinarische Köstlichkeiten aus saisonalen SooNahe-Produkten, 22 Gästezimmer mit Drei-Sterne-Ausstattung sowie Tagungsräume.

Weitere Informationen wie Öffnungszeiten, unseren Kulinarischen Kalender, Veranstaltungstermine sowie Kurzurlaub-Arrangements finden Sie auf unserer Internetseite.

DIE SCHATZKAMMER

FEINKOST & REGIONALE SPEZIALITÄTEN

Marktplatz, Großstraße 57
55566 Bad Sobernheim

Telefon: 06751 - 9245046

mail@dieschatzkammer.com
www.dieschatzkammer.com

Herzlich Willkommen zur kulinarischen Entdeckungsreise

Wir bieten Feinschmeckern eine große Auswahl an erlesenen Spezialitäten. Entdecken Sie neben regionalen Produkten von der Nahe und aus dem Soonwald ein reichhaltiges Angebot an Wein und Likör, Kaffee und Tee sowie viele weitere kleine und große Gaumenfreuden! Jedes Produkt aus unserem Sortiment hat seine eigene Geschichte – das Wissen über Herkunft, Art der Herstellung, die Menschen hinter dem Produkt und die sorgfältig ausgewählten Zutaten unterstreichen die Verbundenheit zur Region und das schmeckt man – probieren Sie es aus!

Öffnungszeiten: Montag bis Freitag 9.00 - 12.00 Uhr und 14.00 - 18.00 Uhr, Samstag 09.00 - 13.00 Uhr, Mittwochs am Nachmittag geschlossen

Starke Partner in der Region Nahe und Hunsrück:

WASGAU & SooNahe – Gutes von Hunsrück und Nahe

Mit SooNahe können VerbraucherInnen mit gutem Gefühl genießen, denn es steckt **„Gutes von Nahe und Hunsrück“** darin.

SooNahe gibt es in folgenden WASGAU Frischemärkten:

Birkenfeld · Wasserschieder Straße 42
Kirchberg · Freiherr-von-Drais-Straße 2
Lauterecken · Saarbrücker Straße 9
Rheinböllen · Am Müllergraben 5
Simmern · Gemündener Straße 22
Thalfang · Charlottenstraße

SooNahe – Gutes von Hunsrück und Nahe

Greif zu!

Das Gute liegt SooNahe!

Alle SooNahe Mitglieder finden Sie in der Übersicht ab Seite 46.

Ella's
Kiosk • Bistro • Lebensart

Ella's
Kiosk Bistro Lebensart
Bahnhofstraße 20
55743 Idar-Oberstein

Telefon: 06781 - 9880912
Telefax: 06781 - 9880924

ellas@lhio.de
www.lhio.de

Öffnungszeiten:
Montag bis Freitag 6.00 - 18.00 Uhr,
Samstag u. Sonntag 9.00 - 16.00 Uhr

Ella´s – das integrative Laden-Café der Lebenshilfe Obere Nahe gGmbH

Seit Mai 2018 betreibt die Lebenshilfe Obere Nahe gGmbH das Ella´s im neugestalteten Bahnhof der Stadt Idar-Oberstein. Menschen mit und ohne Beeinträchtigung arbeiten Hand in Hand um ihren Gästen den Aufenthalt so angenehm wie möglich zu gestalten.

In freundlicher Atmosphäre können unsere Gäste fair gehandelten Kaffee oder Tee, belegte Brötchen und kleine Snacks genießen. Darüber hinaus bieten wir eine Auswahl an Geschenkartikeln aus Werkstätten für behinderte Menschen und Produkte aus dem SooNahe-Sortiment zum Verkauf an.

Wir achten auf einen sozialen Umgang, beziehen unsere Produkte, wo möglich, von regionalen Lieferanten und Anbietern.

GASTRONOMIE, VERKAUFSSTELLEN

GULINA – Gutes liegt nah

GULINA – Gutes liegt nah
Dorfladen Guldental w.V.
Naheweinstraße 90
55452 Guldental

Telefon: 06707 - 9151235
Telefax: 06707 - 9151236

info@gulina.de
www.gulina.de

Öffnungszeiten:

Montag bis Freitag
9.00 -12.30 Uhr und
14.30 -18.00 Uhr

Samstag 8.00 -13.00 Uhr

GULINA – der Dorfladen mit Charakter, Ausdruck, Flair und Herz

Hier erhalten Sie frisches Obst, Gemüse, Molkerei- und Fleischprodukte und viele weitere Grundnahrungsmittel aus der Region.

Von Anfang an war es uns wichtig, etwas von Bürgern für Bürger zu schaffen. So hat sich unser Konzept eigenständig aus den Bedürfnissen der Ortsgemeinde Guldental heraus entwickelt. Getragen wird das Konzept insbesondere durch das tolle Engagement vieler ehrenamtlicher Mitglieder, sei es im Verkauf, bei der Bestellung/Lieferung, der Ausrichtung von Festen oder der allgemeinen Organisation der täglichen Dinge. Hierauf sind wir besonders stolz!

Schauen Sie doch einfach mal vorbei.
Das gesamte GULINA-Team freut sich auf Ihren Besuch.
Bis bald im GULINA!

Das MENSCHELS

90 Jahre
Menschels Vitalresort
1928 –2018

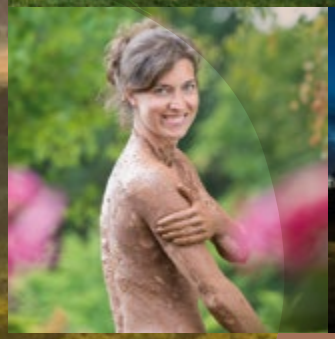

Leben in Balance

Das MENSCHELS. Rückzugsraum und Wohlfühloase. Ein Ort voller Kraft, magisch und einzigartig. Hier fließt Energie, die beflügelt und neue Gesundheit verleiht.

Komfortable Gästehäuser und eine mediterrane Therme im privaten Park. SPA, Naturpool und Blockhaussauna, Arztpraxis, Sport- und Therapieräume – eine wunderbare Welt des Wohlbefindens, eingebettet in Wiesen, Wälder und Weinberge.

Licht, Luft, Wasser, Erde. Im MENSCHELS wirken die Elemente der Natur. Kostbare, vitalisierende Power in Wellness-, Fitness- und Heilfasten-Arrangements – Verwöhnzeit, die bleibt und seit 90 Jahren begeistert.

Das Resort für Gäste, die das Besondere suchen. Familiengeführt, herzlich, charmant. Erleben Sie, was es heißt, als Mensch im Mittelpunkt zu stehen:

Willkommen im MENSCHELS.

menschels
**** vitalresort
medical wellness & felke

BIO HOTELS

Menschels Vitalresort
Naheweinstraße 65
55566 Meddersheim/Bad Sobernheim
Telefon 06751 / 85-0
info@menschel.com
www.menschel.com

RegioMarkt Nahe e.V.

RegioMarkt Nahe e.V.
Hans-Schumm-Straße 4
55543 Bad Kreuznach

Telefon: 0671 - 89669789
Telefax: 0671 - 79679428

info@global-regional.de
www.global-regional.de

Öffnungszeiten:
Montag bis Freitag 10.00 - 18.00 Uhr,
Samstag 10.00 - 14.00 Uhr

Der RegioMarkt in Bad Kreuznach

Wir stehen für die Idee, Ihnen Regionales „Nahe" zu bringen. Getreide- und Milchprodukte, saisonales frisches Obst und Gemüse, Eier, selbstverständlich auch BIO-Produkte, Öle und vieles mehr. Ebenso bieten wir Backwaren von lokalen Bäckereien. Auch FAIR gehandelte Produkte finden Sie bei uns. Liebevoll gefertigte, kunsthandwerkliche Unikate runden das Angebot ab.

Unsere Kunden schätzen es sehr, dass sie persönlich bedient und beraten werden und dass wir von unseren Produkten mehr als nur die Herkunft wissen. Außerdem lädt ein Café zum Entschleunigen und Verweilen ein.

NAHE C+C CASH+CARRY GROSSHANDEL

Wir, der **C+C-Bereich** der WASGAU AG, sind der Partner von Gastronomie und Großverbrauchern im Südwesten Deutschlands.

Wir freuen uns auf Sie und danken Ihnen für Ihr Vertrauen

Nahe C+C *55545 Bad Kreuznach · Am Grenzgraben 16 · www.nahe-cc.de*
Telefon (0671) 894440 · Fax (0671) 894419

... wir sind Ihr Partner!

SooNahe-Verkaufsstellen

Wo Sie SooNahe-Produkte erhalten können, haben wir in der folgenden Liste nach Standort und Produktart aufgelistet. Es gibt eine Vielzahl ganz unterschiedlicher Verkaufsstellen. Das Spektrum reicht vom Einzelverkauf ab Hof, beim Metzger oder Bäcker, über kleinere Dorfläden bis hin zum Supermarkt mit fast allen Produkten für den täglichen Lebensmittelbedarf.

Achten Sie bitte auf eventuell eingeschränkte Öffnungszeiten der kleineren Läden und Hofläden. Bei unseren Winzern ist generell eine telefonische Voranfrage empfehlenswert. Bei einigen Winzern, Restaurants, Läden und touristischen Einrichtungen gibt es inzwischen ein SooNahe-Regal mit einem individuellen Zusatzsortiment.

Mit Ihrem Einkaufsverhalten heute stärken Sie die noch vorhandenen Strukturen vor Ort und sichern diese Vielfalt für die Zukunft.

	Seite		Weihnachtsbäume	SooNahe-Beziehungskisten zum Selbstpacken	SooNahe-Beziehungskisten in größeren Stückzahlen	Brot und Backwaren	Mehl, Müsli, Flocken, Getreide	Eier, Nudeln, Eierlikör	Käse, Quark, Joghurt	Fisch	Wildfleisch	Rind- und Schweinefleisch, Geflügel	Schinken und Wurst	Marmeladen, Gelees, Chutneys, Honig	Gemüse, Obst, Kräuter, Gewürzpflanzen	Obstbrände, Obstliköre	Speiseöle	Mineralwasser, Schorlen	Fruchtsäfte	Bier	Wein	Gastronomie
Abtweiler	Seite	**Landfried,** 55568 Abtweiler, St. Antoniushof 1a, Telefon 06753 - 94066									✔	✔	✔									
Allenbach		**Hotel Restaurant Steuer,** 55758 Allenbach, Hauptstraße 10, Telefon 06786 - 2089																				✔
Altenbamberg		**Weingut Steigerhof,** 55585 Altenbamberg, Steigerhof, Telefon 06709 - 425																			✔	
Argenthal	9	**Bäckerei-Café Dhein,** 55496 Argenthal, Simmerner Straße 16, Telefon 06761 - 5903				✔																
Asbacher Hütte	10	**Stiftung Kreuznacher Diakonie,** 55758 Asbacher Hütte, An der Landesstraße 160, Tel. 06786 - 97980				✔																
Auen		**Weingut und Landgasthof Hees,** 55569 Auen, Zur feuchten Ecke 6, Telefon 06754 - 373																			✔	✔
Bad Kreuznach	13/56	**butterzart – Beisiegel Qualitätsfleisch,** 55543 Bad Kreuznach, Heidenmauer 31-33, Telefon 0671 - 68802						✔			✔	✔	✔								✔	
		Gartencenter Rehner, 55545 Bad Kreuznach, Am Grenzgraben 20, Telefon 0671 - 8966940		✔			✔	✔					✔	✔			✔		✔			
		Hotel-Restaurant Mühlentor, 55543 Bad Kreuznach, Mühlenstraße 10, Telefon 0671-838200																				✔
		Nahe-Lädchen, 55545 Bad Kreuznach, Mannheimer Straße 14, Telefon 0671 - 29843175		✔	✔		✔	✔	✔		✔	✔	✔	✔	✔	✔	✔		✔			
	31	**Hunsrücker Weihnachtsbäume,** 55545 Bad Kreuznach, Pfingstwiese (saisonal)	✔																			
	31	**Hunsrücker Weihnachtsbäume,** 55543 Bad Kreuznach, Wöllsteiner Straße 3 (saisonal)	✔																			
		Partyservice Creative, 55545 Bad Kreuznach, Waldhilbersheimer Straße 13, Telefon 0671 - 33335																				✔
	33	**RegioMarkt Nahe,** 55543 Bad Kreuznach, Hans-Schumm-Straße 4, Telefon 0671 - 41722		✔	✔		✔	✔	✔		✔		✔	✔		✔	✔		✔			
		Restaurant Im Gütchen, 55543 Bad Kreuznach, Hüffelsheimer Straße 1, Telefon 0671 - 42626																				✔
		REWE-Markt, 55543 Bad Kreuznach, Alzeyer Straße 77, Telefon 0671 - 7947185					✔	✔			✔		✔	✔		✔	✔	✔	✔	✔		
		REWE-Markt, 55543 Bad Kreuznach, Mannheimer Str. 183, Telefon 0671 - 92048533					✔	✔			✔		✔	✔		✔	✔	✔	✔	✔		
		REWE-Markt, 55545 Bad Kreuznach, Am Grenzgraben 5, Telefon 0671 - 79646858					✔	✔			✔		✔	✔		✔	✔	✔	✔	✔		
	8	**Soonwald-Bäckerei Grünewald,** 55445 Bad Kreuznach, Rüdesheimer Straße 89, Tel. 0671-97043604				✔																
		Touristinformation, 55543 Bad Kreuznach, Kurhausstraße 22, Telefon 0671 - 836000		✔	✔																	
	33	**WASGAU C+C Großhandel,** 55545 Bad Kreuznach, Am Grenzgraben 16, Telefon 0671 - 894440				✔	✔	✔	✔		✔	✔		✔		✔	✔	✔		✔		
		Weingut Desoi, 55543 Bad Kreuznach, Am Darmstädter Hof, Telefon 0671 - 63660																✔			✔	
		Willem´s Kiosk, 55543 Bad Kreuznach, Kaiser-Wilhelm-Straße 10, Telefon 0671 - 92089411		✔		✔	✔	✔	✔				✔	✔		✔	✔		✔	✔	✔	
Bad Münster a. St.-Ebg.		**Kurhaus Rheingrafenstein,** 55583 Bad Kreuznach, Kurhausstraße 25, Telefon 06708 - 6691527																				✔
		Weinaurant Bach, 55583 Bad Münster a. St.-Ebernburg, Lindenallee 11, Telefon 06708 - 1202																				✔
Bad Sobernheim		**Bäckerei Fickinger,** 55566 Bad Sobernheim, Neugasse 25, Telefon 06751 - 8566236				✔																
	8	**Bäckerei Ralf Andrae,** 55566 Bad Sobernheim, Saarstraße 2, Telefon 06751 - 6719				✔																
		Das Bollants, 55566 Bad Sobernheim, Felkestraße 100, Telefon 06751 - 93390																				✔
		DENKMALz Kapellenbrauerei, 55566 Bad Sobernheim, Kapellenstraße 5, Telefon 015 - 42536059																				✔
	29	**Die Schatzkammer,** 55566 Bad Sobernheim, Großstraße 57, Telefon 06751 - 9245046		✔	✔		✔	✔					✔	✔		✔	✔		✔		✔	

SooNahe-Verkaufsstellen

	Seite		Weihnachtsbäume	SooNahe-Beziehungskisten zum Selbstpacken	SooNahe-Beziehungskisten in größeren Stückzahlen	Brot und Backwaren	Mehl, Müsli, Flocken, Getreide	Eier, Nudeln, Eierlikör	Käse, Quark, Joghurt	Fisch	Wildfleisch	Rind- und Schweinefleisch, Geflügel	Schinken und Wurst	Marmeladen, Gelees, Chutneys, Honig	Gemüse, Obst, Kräuter, Gewürzpflanzen	Obstbrände, Obstliköre	Speiseöle	Mineralwasser, Schorlen	Fruchtsäfte	Bier	Wein	Gastronomie
Bad Sobernheim	2	**Die Wildkammer,** 55566 Bad Sobernheim, Johannisplatz 1, Telefon 06751 - 856590								✔			✔		✔						✔	
		Forstamt Soonwald, Wildlädchen, 55566 Bad Sobernheim, Entenpfuhl 8, Telefon 06756 - 15880	✔							✔		✔										
		Getränkekammer, 55566 Bad Sobernheim, Johannisplatz 1, Telefon 06751 - 96011															✔	✔	✔			
		Hohe Burg, 55566 Bad Sobernheim, Wilhelmstraße 8, Telefon 06751 - 8577900																				✔
		KochArt, 55566 Bad Sobernheim, Marktplatz 9, Telefon 0175 - 9206293																				✔
		Museumsgaststätte im Freilichtmuseum, 55566 Bad Sobernheim, Freilichtmuseum, Tel. 0160 - 90429641																				✔
		Restaurant Kupferkanne, 55566 Bad Sobernheim, Berliner Straße 2, Telefon 06751 - 2858																				✔
	25	**REWE-Markt,** 55566 Bad Sobernheim, Kapellenstraße 2, Telefon 06751 - 94174		✔		✔	✔	✔	✔		✔	✔	✔	✔		✔	✔	✔	✔	✔	✔	
		Weingut Michel, 55566 Bad Sobernheim, Kreuznacher Straße 28, Telefon 06751 - 991399																			✔	
	23	**Weingut Schneider und Sohn,** 55566 Bad Sobernheim, Meddersheimer Straße 29, Tel. 06751 - 2505																			✔	
Becherbach		**Biolandhof Mathern,** 67827 Becherbach, Rothenbaumerhof 2, Telefon 06364 - 175104						✔				✔	✔				✔					
Berschweiler b. Kirn	10	**Schwalbenhof (Demeter),** 55608 Berschweiler, Rathausstraße 37, Telefon 06752 - 2106				✔	✔	✔	✔			✔	✔		✔							
Biebern	11	**Landhof Nied,** 55471 Biebern, Nannhausener Straße 7, Telefon 06761 - 7208		✔	✔		✔	✔	✔			✔	✔	✔	✔	✔	✔		✔		✔	
Bingen		**Obsthof Curland,** 55411 Bingen-Gaulsheim, Mainzer Straße 384, Telefon 06762 - 17215													✔							
		REWE-Markt, 55411 Bingen-Büdesheim, Schultheiß-Kollei-Straße 19, Telefon 06721 - 97230					✔	✔			✔		✔	✔		✔	✔	✔	✔	✔		
	8	**Soonwald-Bäckerei Grünewald,** 55411 Bingen-Büdesheim, Saarlandstr. 62-66, Telefon 06721-159373				✔																
		Weinzeit in der Vinothek, 55411 Bingen, Hindenburganlage 2, Telefon 06721 - 3098992																			✔	
Birkenfeld	25/30	**EDEKA Decker,** 55765 Birkenfeld, Brückenstraße 4, Telefon 06782 - 887890		✔			✔	✔	✔		✔		✔	✔		✔	✔	✔	✔	✔		
		Govindas Manufaktur, 55765 Birkenfeld, Feckweilerhaide 2, Telefon 06782 - 9588													✔							
	28	**WASGAU-Center,** 55765 Birkenfeld, Wasserschieder Straße 42, Telefon 06782 - 1201					✔	✔	✔		✔		✔	✔		✔	✔	✔	✔	✔	✔	
Birkheim		**Retz Marmeladen & Liköre,** 56291 Birkheim, Hauptstraße 31a, Telefon 06746 - 8936												✔		✔						
Bockenau	13	**Landmetzgerei Scholl,** 55595 Bockenau, Im Striehl 1, Telefon 06758 - 6518						✔			✔											
Börfink-Einschiederhof		**Forellenhof Trauntal,** 54422 Börfink-Einschiederhof, In den Quellwiesen, Telefon 06782 - 989100								✔												
Boos		**Förderverein Booser Denkmalinsel,** 55595 Boos, Hauptstraße 5, Telelefon 06758 - 96114				✔	✔															
Bretzenheim	8	**Soonwald-Bäckerei Grünewald,** 55559 Bretzenheim, In den Zehn Morgen 17, Telefon 0671 - 4821050				✔																
Daxweiler	9	**Bäckerei-Café Dhein,** 55442 Daxweiler, Stromberger Straße 12, Telefon 06724 - 8324				✔																
		Forsthaus Lauschhütte, 55442 Daxweiler, Telefon 06724 - 6038013																				✔
Emmelshausen		**Getränke-Quelle,** 56281 Emmelshausen, Rhein-Mosel-Straße 101, Telefon 06747 - 8922		✔	✔		✔	✔				✔	✔		✔	✔	✔	✔	✔	✔	
Feilbingert		**Hotel Gasthaus zur Krone,** 67824 Feilbingert, Marktplatz 4, Telefon 06708 - 641210																				✔
Gebroth		**Fruchtkelterei Merg,** 55595 Gebroth, Lindenstraße 23, Telefon 06756 - 911686											✔					✔				
Gensingen	24	**GLOBUS,** 55457 Gensingen, Binger Straße, Telefon 06727 - 9100		✔	✔	✔	✔	✔	✔		✔		✔	✔		✔	✔	✔	✔	✔	✔	
	8	**Soonwald-Bäckerei Grünewald,** 55457 Gensingen, Am Kieselberg 8, Telefon 06727 - 894500				✔																

SooNahe-VERKAUFSSTELLEN

	Seite		Weihnachtsbäume	SooNahe-Beziehungskisten zum Selbstpacken	SooNahe-Beziehungskisten in größeren Stückzahlen	Brot und Backwaren	Mehl, Müsli, Flocken, Getreide	Eier, Nudeln, Eierlikör	Käse, Quark, Joghurt	Fisch	Wildfleisch	Rind- und Schweinefleisch, Geflügel	Schinken und Wurst	Marmeladen, Gelees, Chutneys, Honig	Gemüse, Obst, Kräuter, Gewürzpflanzen	Obstbrände, Obstliköre	Speiseöle	Mineralwasser, Schorlen	Fruchtsäfte	Bier	Wein	Gastronomie
Gödenroth		**Dorfladen Peidersch,** 56290 Gödenroth, Hauptstraße 38, Telefon 06762 - 9369678		✔	✔	✔	✔	✔					✔	✔		✔	✔	✔	✔	✔		
Griebelschied	13	**Metzgerei Mayer-Neuberger,** 55608 Griebelschied, Hauptstraße 7, Telefon 06752 - 5496								✔	✔											
Guldental		**Der Kaiserhof,** 55452 Guldental, Hauptstraße 2-4, Telefon 06707 - 94440																				✔
	31	**Dorfladen GULINA,** 55452 Guldental, Naheweinstraße 90, Telefon 06707 - 9151235					✔	✔	✔		✔				✔			✔	✔	✔	✔	
		Weingut Schmitt, 55452 Guldental, Naheweinstraße 48, Telefon 06707 - 8127																	✔		✔	
		Weingut Schneider, 55452 Guldental, Naheweinstraße 35, Telefon 06707- 324																			✔	
Halsenbach		**Getränkeparadies,** 56283 Halsenbach, Industriestraße 2, Telefon 06747 - 93200		✔	✔		✔	✔				✔	✔		✔	✔	✔	✔	✔	✔	
Hausen		**Zur Dorfschänke,** 55608 Hausen, Lückerbergweg 5, Telefon 06544 - 9233																				✔
Hettenrodt		**Dorfladen Metzgerei Georg,** 55758 Hettenrodt, Im Dorf 3, Telefon 06781 - 35440									✔											
Hergenfeld		**Dorfladen Hergenfeld,** 55452 Hergenfeld, Schönblick 3, Telefon 06706 - 9150644					✔						✔					✔	✔	✔		
Hochstätten		**Weingut Otto Laubenstein,** 55585 Hochstätten, Entengasse 2, Telefon 06362 - 993120																			✔	
Hoppstädten-Weiersbach		**EDEKA-Markt,** 55768 Hoppstädten-Weiersbach, Saarstraße 131b, Telefon 06782 - 887890		✔			✔	✔	✔			✔	✔		✔	✔	✔	✔	✔	✔	
Hochstetten-Dhaun		**Bäckerei Fickinger,** 55606 Hochstetten-Dhaun, Binger Landstraße 58, Telefon 06752 - 963040				✔																
		Landhaus St. Johannisberg, 55606 Hochstetten-Dhaun, St. Johannisberg 12, Telefon 06752 - 6080																				✔
Idar-Oberstein		**Bäckerei Jost,** 55743 Idar-Oberstein, Göttschieder Straße 37, Telefon 06781 - 260918				✔																
		Bäckerei Jost, 55743 Idar-Oberstein, Auf der Idar 2a, Telefon 06781 - 26151				✔																
		Bäckerei Jost, 55743 Idar-Oberstein, Vollmersbachstraße 82, Telefon 06781 - 987015				✔																
		Bäckerei Jost, 55743 Idar-Oberstein, Hohlstraße 24, Telefon 06781 - 21385				✔																
		Bäckerei Jost, 55743 Idar-Oberstein, Tiefensteinerstraße 226, Telefon 06781 - 509334				✔																
		Bäckerei Jost, 55743 Idar-Oberstein, Hauptstraße 36, Telefon 06781 - 43512				✔																
	8	**Brot- und Feinbäckerei Erbach,** 55743 Idar-Oberstein, Layenstraße 55, Telefon 06781 - 43816				✔	✔															
		Diamanthotel Handelshof, 55743 Idar-Oberstein, Tiefensteiner Str. 235, Telefon 06781 - 93730																				✔
		EDEKA Aktiv-Markt, 55743 Idar-Oberstein, Mainzer Straße 95, Telefon 06781 - 901090		✔			✔	✔	✔			✔	✔		✔	✔	✔	✔	✔	✔		
	30	**Ella´s,** 55743 Idar-Oberstein, Bahnhofstraße 20, Telefon 06781 - 9880912																				✔
	24	**GLOBUS,** 55743 Idar-Oberstein, Zwischen Wasser 13, Telefon 06784 - 800		✔		✔	✔	✔	✔			✔	✔		✔	✔	✔	✔	✔	✔		
		Parkhotel Idar-Oberstein, 55743 Idar-Oberstein, Hauptstraße 122, Telefon 06781 - 50900																				✔
	25	**REWE-Center,** 55743 Idar-Oberstein, Vollmersbachstraße 63, Telefon 06781 - 4893		✔			✔	✔	✔			✔	✔		✔	✔	✔	✔	✔	✔		
		Zum Alten Goten, 55743 Idar-Oberstein, Hauptstraße 468/470, Telefon 06781 - 208820																				✔
Kastellaun		**Getränke-Quelle,** 56288 Kastellaun, Fordstraße 4, Telefon 06762 - 409436		✔	✔		✔	✔				✔	✔		✔	✔	✔	✔	✔	✔		
		TrinX-Welt, 56288 Kastellaun, Südstraße, Telefon 06762 - 409781															✔	✔	✔			
Kirchberg		**Landhotel Karrenberg,** 55481 Kirchberg, Strassheck 3, Telefon 06763 - 93080																				✔
	22	**Tourist-Information Kirchberg,** 55481 Kirchberg, Marktplatz 5, Telefon 06763 - 910144		✔	✔			✔			✔	✔	✔		✔	✔			✔			

SooNahe-Verkaufsstellen

	Seite		Weihnachtsbäume	SooNahe-Beziehungskisten zum Selbstpacken	SooNahe-Beziehungskisten in größeren Stückzahlen	Brot und Backwaren	Mehl, Müsli, Flocken, Getreide	Eier, Nudeln, Eierlikör	Käse, Quark, Joghurt	Fisch	Wildfleisch	Rind- und Schweinefleisch, Geflügel	Schinken und Wurst	Marmeladen, Gelees, Chutneys, Honig	Gemüse, Obst, Kräuter, Gewürzpflanzen	Obstbrände, Obstliköre	Speiseöle	Mineralwasser, Schorlen	Fruchtsäfte	Bier	Wein	Gastronomie
Kirchberg	28	**WASGAU-Center,** 55481 Kirchberg, Freiherr-von-Drais-Straße 2, Telefon 06763 - 93980				✔	✔	✔				✔	✔		✔	✔	✔	✔	✔	✔	✔	
Kirn		**Bäckerei Fickinger,** 55606Kirn, Gerbergasse 5, Telefon 06752 - 131415			✔																	
		Genuss Galerie, 55606 Kirn, Bahnhofstraße 2, Telefon 06752 - 9139540				✔						✔	✔				✔	✔	✔	✔		
	25	**REWE-Markt,** 55606 Kirn, Kallenfelser Straße 8, Telefon 06752 - 8678		✔	✔	✔	✔	✔		✔	✔	✔	✔		✔	✔	✔	✔	✔	✔		
Langenlonsheim		**Weingut Krämer,** 55450 Langenlonsheim, Naheweinstraße 127, Telefon 06704 - 1258																			✔	
		Weingut im Zwölberich (Demeter), 55450 Langenlonsheim, Schützenstraße 14, Telefon 06704 - 9200																			✔	
Langweiler		**Klosterhotel Marienhöh,** 55758 Langweiler, Marienhöh 2-10, Telefon 06786 - 292990																				✔
Laubach	19	**Reuther-Wagner,** 56288 Laubach, Koblenzer Straße 20, Telefon 06762 - 93290		✔	✔												✔	✔	✔	✔		
Lauterecken	28	**Glantal-Center,** 67742 Lauterecken, Saarbrücker Straße 9, Telefon 06382 - 40380				✔	✔	✔				✔	✔		✔	✔	✔	✔	✔	✔		
Lindenschied		**Hunsrücker Bienenkorb,** 55481 Lindenschied, Im Steinborn 4, Telefon 06763 - 960064											✔									
Lingerhahn		**Raiffeisen Lingerhahn,** 56291 Lingerhahn, Bahnhofstraße 1 (saisonal)	✔																			
Martinstein		**Bäckerei Fickinger,** 55627 Martinstein, Hauptstraße 66, Telefon 06754 - 507			✔																	
		Bäckerei Jost, 55627 Martinstein, Hauptstraße 81, Telefon 06754 - 6784111			✔																	
Meddersheim	8	**Bäckerei Ralf Andrae,** 55566 Meddersheim, Naheweinstraße 16, Telefon 06751 - 4611			✔																	
	32	**Menschels Vitalresort,** 55566 Meddersheim, Naheweinstraße 65, Telefon 06751 - 850																				✔
		Metzgerei Dirk Schmidt, 55566 Meddersheim, Kirschrother Straße 2, Telefon 06751 - 950374					✔				✔	✔	✔									
		Restaurant Lohmühle, 55606 Meddersheim, Lohmühle, Telefon 06751 - 4574																				✔
		Wein- und Sektgut Bamberger, 55566 Meddersheim, Römerstr. 10, Telefon 06751 - 2624																			✔	
		Winzergenossenschaft Rheingrafenberg, 55566 Meddersheim, Naheweinstr. 63, Tel. 06751 - 2667																			✔	
Meisenheim		**Genuss-Ecke,** 55590 Meisenheim, Schillerstraße 24, Telefon 06753 - 964074		✔	✔							✔	✔			✔		✔		✔		
	24	**Meisenheimer Hof,** 55590 Meisenheim, Obergasse 33, Telefon 06753 - 1237780																				✔
		nah und gut Maino, 55590 Meisenheim, Untergasse 96, Telefon 06753 - 3949				✔	✔					✔	✔			✔	✔	✔	✔			
Merxheim		**Bäckerei Fickinger,** 55627 Merxheim, Berger Weg 5, Telefon 06754 - 946776			✔																	
		Weingut / Weinstube-Weinhaus Klein, 55627 Merxheim, Großstraße 41, Telefon 06754 - 472																			✔	✔
Mörschbach		**Raiffeisen Mörschbach,** 55494 Mörschbach, Am Metzenweg 4 (saisonal)	✔																			
Monzingen		**Weingut Alt,** 55569 Monzingen, Hauptstraße 67, Telefon 06751 - 94560																			✔	✔
		Weingut Jaeger, 55569 Monzingen, Soonwaldstraße 23, Telefon 06751 - 3847																			✔	
	20	**Weingut Schauß,** 55569 Monzingen, Römerstraße 12, Telefon 06751 - 2882																			✔	
	21	**Weingut Weber,** 55569 Monzingen, Soonwaldstraße 41, Telefon 06751 - 3278																			✔	
Morbach		**WASGAU-Center,** 54497 Morbach, Bischofsdhroner Weg 7, Telefon 06533 - 4844				✔	✔	✔				✔	✔		✔	✔	✔	✔	✔	✔		
Münster-Sarmsheim		**Landgasthof Kruger-Rumpf,** 55424 Münster-Sarmsheim, Rheinstraße 47, Telefon 06721 - 43859																			✔	✔
	8	**Soonwaldbäckerei Grünewald,** 55424 Münster-Sarmsheim, Rheinstraße 57, Telefon 06721 - 153053			✔																	

SooNahe-VERKAUFSSTELLEN

	Seite		Weihnachtsbäume	SooNahe-Beziehungskisten zum Selbstpacken	SooNahe-Beziehungskisten in größeren Stückzahlen	Brot und Backwaren	Mehl, Müsli, Flocken, Getreide	Eier, Nudeln, Eierlikör	Käse, Quark, Joghurt	Fisch	Wildfleisch	Rind- und Schweinefleisch, Geflügel	Schinken und Wurst	Marmeladen, Gelees, Chutneys, Honig	Gemüse, Obst, Kräuter, Gewürzpflanzen	Obstbrände, Obstliköre	Speiseöle	Mineralwasser, Schorlen	Fruchtsäfte	Bier	Wein	Gastronomie
Neuerkirch		**Bauernküche Brück,** 55471 Neuerkirch, Brückhof 1, Telefon 06761 - 908452																				✔
Niederbrombach		**Metzgerei Georg,** 55767 Niederbrombach, Hauptstraße 40, Telefon 06787 - 232									✔											
Niederhausen a. d. Nahe		**Niederhäuser Hermannshöhle,** 55585 Niederhausen, Niederhäuser Hermannshöhle 1, Tel. 06758 - 6486																				✔
Oberhausen	19	**Im Gutshof Weingut Christmann-Faller,** 55585 Oberhausen, Hallgartener Straße 2, Tel. 06755 - 1526																			✔	✔
Obermoschel		**Restaurant Weinbrück,** 67823 Obermoschel, Bahnhofstraße 4, Telefon 06362 - 309191																				✔
Odernheim		**Bannmühle (Bioland),** 55571 Odernheim, Staudernheimer Straße 1, Telefon 06755 - 1053						✔						✔				✔				
		Weingut Grossarth, 55571 Odernheim, Staudernheimer Straße 8, Telefon 06755 - 223			✔																✔	
		Weingut v. Racknitz, 55571 Odernheim, Disibodenberger Hof 3, Telefon 06755-285																			✔	
Ohlweiler		**Wildhof Hensen,** 55469 Ohlweiler, Wildhof 1, Telefon 0171 - 6296810								✔												
Raumbach		**Weingut Rohr,** 55592 Raumbach, Hauptstraße 104, Telefon 06753 - 2827																			✔	
Rhaunen		**TrinX-Welt,** 55624 Rhaunen, Schulstraße 8a, Telefon 06544 - 602															✔	✔	✔			
Rheinböllen	12	**Metzgerei Zinnecker-Schmidt,** 55494 Rheinböllen, Bahnhofstraße 6, Telefon 06764 - 960180								✔	✔											
	28	**WASGAU-Center,** 55494 Rheinböllen, Am Müllergraben 5, Telefon 06764 - 908266				✔	✔	✔				✔	✔		✔	✔	✔	✔	✔	✔	✔	
Riegenroth		**Biolandhof Sehnenmühle (Bioland),** 55469 Riegenroth, Sehnenmühle-Steinbach, Tel. 06766 - 9611788		✔	✔		✔	✔	✔		✔	✔	✔			✔		✔		✔		
Rudolfshaus	28	**Hotel Forellenhof,** 55606 Rudolfshaus, Forellenhof, Telefon 06544 - 373																				✔
Rüdesheim		**REWE-Markt,** 55593 Rüdesheim, Nahestraße, Telefon 0671 - 9289406				✔	✔	✔			✔		✔	✔		✔	✔	✔	✔	✔		
	8	**Soonwaldbäckerei Grünewald,** 55593 Rüdesheim, Industriestraße 7, Telefon 0671 - 8966310				✔																
	20	**Weingut Welker-Emmerich,** 55593 Rüdesheim, Nahestraße 15, Telefon 0671 - 40555		✔																	✔	
Rümmelsheim	22	**Weingut Forster (Ecovin),** 55452 Rümmelsheim, Burg Layer-Straße 20, Telefon 06721 - 45123		✔								✔	✔					✔		✔		
Sargenroth		**Unser Dorfladen,** 55471 Sargenroth, Schulstraße1, Telefon 06761 - 12766		✔			✔	✔				✔	✔			✔	✔	✔	✔			
Schwollen		**Landgasthaus und Partyservice Böß,** 55767 Schwollen, Hauptstraße 14, Telefon 06787 - 8177																				✔
Seibersbach	8	**Soonwaldbäckerei Grünewald,** 55444 Seibersbach, Dörrebacher Straße 1, Telefon 06132 - 1444				✔																
Simmern	9	**Bäckerei-Café Dhein,** 55469 Simmern, Gemündener Straße 16, Telefon 06761 - 5903				✔																
		Donsbach Weirauch, 55469 Simmern, Gemündener Straße 9, Telefon 06761 - 90520		✔	✔		✔	✔					✔		✔	✔	✔	✔	✔	✔		
		Getränke-Quelle, 55469 Simmern, Koblenzer Straße 103, Telefon 06761 - 14832		✔	✔			✔				✔	✔		✔		✔	✔	✔	✔		
	29	**Hotel Restaurant Bergschlößchen,** 55469 Simmern, Nannhausener Str. 4, Tel. 06761 - 9000																				✔
	12	**Metzgerei Zinnecker-Schmidt,** 55469 Simmern, Hansgasse 5, Telefon 06761 - 3380								✔	✔											
		Tourist-Information Simmern, 55469 Simmern, Am Schloßplatz, Telefon 06761 - 837296		✔	✔			✔				✔	✔					✔		✔		
		TrinX-Welt, 55469 Simmern, Johann-Philipp-Reis-Straße 16, Telefon 06761 - 14362		✔	✔		✔	✔					✔		✔	✔	✔	✔	✔	✔		
	28	**WASGAU-Center,** 55469 Simmern, Gemündener Straße 22, Telefon 06761 - 9642390					✔	✔	✔			✔	✔		✔	✔	✔	✔	✔	✔		
Simmertal		**Metzgerei Dirk Schmidt,** 55618 Simmertal, Hauptstraße 69, Telefon 06754 - 8453									✔	✔										
Sohren		**Hotel Restaurant Zum Felsenkeller,** 55487 Sohren, Hauptstraße 29, Telefon 06543 - 2260																				✔

SooNahe-Verkaufsstellen

	Seite		Weihnachtsbäume	SooNahe-Beziehungskisten zum Selbstpacken	SooNahe-Beziehungskisten in größeren Stückzahlen	Brot und Backwaren	Mehl, Müsli, Flocken, Getreide	Eier, Nudeln, Eierlikör	Käse, Quark, Joghurt	Fisch	Wildfleisch	Rind- und Schweinefleisch, Geflügel	Schinken und Wurst	Marmeladen, Gelees, Chutneys, Honig	Gemüse, Obst, Kräuter, Gewürzpflanzen	Obstbrände, Obstliköre	Speiseöle	Mineralwasser, Schorlen	Fruchtsäfte	Bier	Wein	Gastronomie
Spabrücken	12	**Metzgerei Zinnecker-Schmidt,** 55595 Spabrücken, Hauptstraße 3, Telefon 06706 - 352								✔	✔											
	8	**Soonwaldbäckerei Grünewald,** 55595 Spabrücken, Hauptstraße 31, Telefon 06706 - 356				✔																
Stromberg		**Forstamt Soonwald,** Walderlebniszentrum Neupfalz, Telefon 06724 - 602610								✔		✔										
	12	**Metzgerei Zinnecker-Schmidt,** 55442 Stromberg, Staatsstraße 2, Telefon 06724 - 589								✔	✔											
	8	**Soonwaldbäckerei Grünewald,** 55442 Stromberg, Am Lindchen 2, Telefon 06724 - 6058080				✔																
	8	**Soonwaldbäckerei Grünewald,** 55442 Stromberg, Königsberger Straße 1, Telefon 06724 - 605512				✔																
	8	**Soonwaldbäckerei Grünewald,** 55442 Stromberg, Staatsstraße 5, Telefon 06724 - 1550				✔																
Thalfang	28	**WASGAU-Center,** 54424 Thalfang, Charlottenhöhe, Telefon 06504 - 991093					✔	✔	✔			✔	✔		✔	✔	✔	✔	✔	✔		
Waldalgesheim	9	**Bäckerei-Café Dhein,** 55425 Waldalgesheim, Provinzialstraße 14a, Telefon 06721 - 498384				✔																
	8	**Soonwaldbäckerei Grünewald,** 55425 Waldalgesheim, Provinzialstraße 33, Telefon 06721 - 984670				✔																
Waldböckelheim	8	**Bäckerei Andrae,** 55596 Waldböckelheim, Hauptstraße 7, Telefon 06758 - 412				✔																
	23	**Weingut Funck-Schowalter,** 55596 Waldböckelheim, Schneiderstraße 2, Telefon 06758 - 6441																		✔		
		Weinhaus Restaurant Hehner-Kiltz, 55596 Waldböckelheim, Hauptstraße 4, Tel. 06758 - 7918		✔	✔															✔	✔	
Waldlaubersheim	8	**Soonwald-Bäckerei Grünewald,** 55444 Waldlaubersheim, Feldborn 2, Telefon 06707 - 914902				✔																
Wallhausen		**Heini´s Backstubb und Café,** 55595 Wallhausen, Hauptstraße 55, Telefon 06706 - 9027141				✔																
		Weingut Peitz, 55595 Wallhausen, Papierweg 1, Telefon 06706 - 1323																		✔		
Weiler b. Monzingen		**Metzgerei Dirk Schmidt,** 55627 Weiler b. Monzingen, Marktplatz 4, Telefon 06754 - 270									✔	✔										
		Weingut Edelberg, 55627 Weiler b. Monzingen, Gonrather Hof 3, Telefon 06754 - 224																		✔		
		Weingut Venter, 55627 Weiler b. Monzingen, Brunnenstraße 2, Telefon 06754 - 1440																		✔		
Weinsheim	8	**Bäckerei Andrae,** 55595 Weinsheim, Kreuznacher Straße 1, Telefon 06758 - 804620				✔																
	9	**Körnertruhe Eyer,** 55595 Weinsheim, Sponheimer Straße 11, Telefon 06758 - 7132					✔	✔	✔			✔	✔	✔		✔		✔		✔		
		Raiffeisen Weinsheim, 55595 Weinsheim, Raiffeisenstraße 18 (saisonal)	✔																			
Weitersbach		**Weitersbacher Mühle,** 55624 Weitersbach, Weitersbacher Hütte 1, Telefon 06544 - 306					✔															
Wilzenberg-Husweiler	11	**Bornwiesenhof (Demeter),** 55767 Wilzenberg-Hußweiler, Hußweilerstraße 38-40, Telefon 06787 - 971500							✔			✔										
Windesheim		**Ellis Kräutergarten,** 55452 Windesheim, Ecker Schloß 17, Telefon 06707 - 1320											✔	✔		✔						
Winterbach	8	**Bäckerei Andrae,** 55595 Winterbach, Soonwaldstraße 12, Telefon 06756 - 416				✔																
		Café Restaurant Malepartus, 55595 Winterbach, Lärchenpfad 1, Telefon 06756 - 219																			✔	
Winzenheim	8	**Soonwaldbäckerei Grünewald,** 55545 Bad Kreuznach-Winzenheim, Kirchstraße 2, Telefon 0671-31421				✔																
Woppenroth		**Landmetzgerei Wolf,** 55490, Woppenroth, Hauptstraße 26, Telefon 06544 - 990173						✔			✔	✔	✔	✔		✔	✔		✔			

BIO-HÖFE

	Seite
Bioland – Angus Hof, Familie Lötzbeyer, 55595 Spall, Gräfenbachstraße 16, Telefon 06706 - 6222	
Bioland – Bannmühle, Hans Pfeffer, 55571 Odernheim, Staudernheimer Straße 1, Telefon 06755 - 1053	
Bioland – Biolandhof Sehnenmühle, Josef u. Heike Mayer, 55469 Riegenroth, Sehnenmühle-Steinbach, Tel. 06766 - 9611788	
Bioland – Stiftung Kreuznacher Diakonie, Michael Ottenbreit, 55758 Asbacher Hütte, An der Landesstraße 160, Tel. 06786 - 97980	10
Bioland – Biolandhof Mathern, Carina Faupel, 67827 Becherbach, Rothenbaumerhof 2, Telefon 06364 - 226	
Bio-Weingut Laubenstein, Marita Laubenstein-Hashagen, 55585 Hochstätten, Telefon 06362 - 993120	
Demeter – Bornwiesenhof, Meike, Kaspar u. Andreas Jaschok, 55767 Wilzenberg-Hußweiler, Hußweilerstr. 38-40, Tel.06787 - 971500	11
Demeter – Hof Lehnmühle, Johannes Falk, 55444 Dörrebach, Lehnmühle, Telefon 06724 - 3526	
Demeter – Hof Michel, Peter Michel, 55568 Abtweiler, Hauptstraße 37, Telefon 06753 - 2337	
Demeter – Schwalbenhof, Clemens Dorn, 55608 Berschweiler, Rathausstraße 37, Telefon 06752 - 2106	10
Ecovin – Weingut Forster, Georg Forster, 55452 Rümmelsheim, Burg Layer-Straße 20, Telefon 06721 - 45123	22
Zöllners Ölmühle, Aurelia Zöllner, 55545 Bad Kreuznach, Dessauer Straße 14, Telefon 0671 - 43621	

EIER, NUDELN, KÄSE, QUARK, JOGHURT

Biolandhof Mathern, Carina Faupel, 67827 Becherbach, Rothenbaumerhof 2, Telefon 06364 - 175104	
Biolandhof Sehnenmühle, Josef u. Heike Mayer, 55469 Riegenroth, Sehnenmühle-Steinbach, Telefon 06766 - 9611788	
Bornwiesenhof (Demeter), Meike u. Andreas Jaschok, 55767 Wilzenberg-Hußweiler, Hußweilerstr. 38-40, Tel. 06787 - 971500	11
Hof Lehnmühle (Demeter), Johannes Falk, 55444 Dörrebach, Lehnmühle, Telefon 06724 - 3526	
Körnertruhe Eyer, Adolf u. Eileen Eyer, 55595 Weinsheim, Sponheimer Straße 11, Telefon 06758 - 7132	9
Landhof Nied, Hans-Werner u. Sandra Nied, 55471 Biebern, Nannhausener Straße 7, Telefon 06761 - 7208	11
Lindenhof Laufersweiler, Peter Roos, 55487 Laufersweiler, Lindenhof, Telefon 06543 - 8181848	
Schwalbenhof (Demeter), Clemens Dorn, 55608 Berschweiler, Rathausstraße 37, Telefon 06752 - 2106	10

FLEISCH, GEFLÜGEL, WILD, FISCH, SCHINKEN, WURST

Ammann Karl-Heinz, 55571 Odernheim, Hinterruthen 14, Telefon 06755 - 788	
Angus Hof (Bioland), Familie Lötzbeyer, 55595 Spall, Gräfenbachstraße 16, Telefon 06706 - 6222	
Beisiegel Qualitätsfleisch, 55543 Bad Kreuznach, Heidenmauer 31-33, Telefon 0671 - 68802	13/56
Biolandhof Sehnenmühle (Bioand), Josef u. Heike Mayer, 55469 Riegenroth, Sehnenmühle-Steinbach, Tel. 06766 - 9611788	
Birkenhof, Stephan Schuck, 55624 Gösenroth, Birkenhof, Telefon 06544-8137	
Die Wildkammer, Klaus u. Petra Nieding, 55566 Bad Sobernheim, Johannisplatz 1, Telefon 06751 - 856590	2
Flesch Bernd, Landwirtschaft, 54497 Morbach, Merscheider Straße 34, Telefon 06533 - 4775	
Forellenhof Trauntal, Dietmar u. Andrea Windsberger, 54422 Börfink-Einschiederhof, In den Quellwiesen, Tel. 06782 - 989100	
Forstamt Soonwald, Carmen Barth, 55566 Bad Sobernheim, Entenpfuhl 8, Telefon 06756 - 1588 -0	

	Seite
Hof Königstein, Michael Herrmann, 55624 Rhaunen, Hof Königstein, Telefon 06544 - 359	14
Hof Zeisler, Dennis Zeisler, 56288 Lahr, Hochstraße 7, Telefon 0160 - 4210025	
Jung Helmut, Landwirtschaft, 55483 Bärenbach, Schützenhausstraße 7	
Karch Thomas, Landwirtschaft, 55592 Desloch, Vorm Kreuz 1, Telefon 06753 - 2871	
Kötz Harald, Landwirtschaft, 55481 Maitzborn, Hauptstraße 1, Telefon 06763 - 4494	
Landfried, Peter u. Edda Landfried, 55568 Abtweiler, St. Antoniushof 1a, Telefon 06753 - 94066	
Landmetzgerei Scholl, Thomas Scholl, 55595 Bockenau, Im Striehl 1, Telefon 06758 - 6518	13
Landmetzgerei Wolf, Thomas Wolf, 55490 Woppenroth, Hauptstraße 26, Telefon 06544 - 990173	
Lauer Christel, Landwirtschaft, Christel Lauer, 56858 Rödelhausen, Gässchen 6, Telefon 06543 - 9766	
Leonhard Werner, Landwirtschaft, 55776 Reichenbach, Hauptstraße 14, Telefon 06783 - 1779	
Metzgerei Georg, Ralf Georg, 55767 Niederbrombach, Hauptstraße 40, Telefon 06787 - 232	
Metzgerei Mayer-Neuberger, Uwe u. Christine Schneider, 55608 Griebelschied, Hauptstraße 7, Telefon 06752 - 5496	13
Metzgerei Schmidt, Dirk Schmidt, 55627 Weiler, Marktplatz 4, Telefon 06754 - 270	
Metzgerei Zinnecker-Schmidt, Reimund Schmidt, 55494 Rheinböllen, Bahnhofstraße 6, Telefon 06764 - 960180	12
Roos Markus, Landwirtschaft, Markus Roos, 56291 Maisborn, Römerwall 4, Telefon 06746 - 7110	
Schäferei Daxweiler, Peter u. Dagmar Boettge, 55442 Daxweiler, Ingelheimer Straße 11, Telefon 06724 - 3487	
Schäferei Ewein, Markus Ewein, 55481 Kludenbach, Hauptstraße 14, Telefon 06763 - 1207	
Schappert GbR, Willibald u. Christian Schappert, 55568 Abtweiler, St. Antoniushof 6, Telefon 06753 - 94636	
Schmidt Berthold, Landwirtschaft, 55469 Rayerschied, Hauptstraße 18, Telefon 06766 - 720	
Skär Uwe, Landwirtschaft, 55629 Weitersborn, Hauptstraße 26, Telefon 06754 - 1757	
Ströher Joachim, Landwirtschaft, 55758 Sensweiler, In der Treib 11, Telefon 06786 - 2739	
Wildhof Hensen, Sara u. Claus Hensen, 55469 Ohlweiler, Wildhof 1, Telefon 0171 - 6296810	

GEMÜSE, KRÄUTER, GEWÜRZPFLANZEN, OBST, SPEISEÖLE

Blumen aus Maitzborn, Maria Rosenhauer, 55481 Maitzborn, Mühlenweg 2, Telefon 06763 - 5589545
Ellis Kräutergarten, Elvira Möhrke, 55452 Windesheim, Ecker Schloß 17, Telefon 06707 - 1320
Hof Michel (Demeter), Peter Michel, 55568 Abtweiler, Hauptstraße 37, Telefon 06753 - 2337
Krispien-Agrar, Volbrecht Krispien, 55566 Bad Sobernheim, Soonwaldstraße 62, Telefon 0176 - 60948176
Naturkräutergarten Maiga Werner, 55483 Kleinich, Fronhofen 2, Telefon 06536 - 933620
Obsthof Curland, Hermann u. Iris Curland, 55411 Bingen-Gaulsheim, Mainzer Straße 384, Telefon 06762 - 17215
Ölmühle Willig, Peter Willig, 55497 Schnorbach, Hauptstraße 17a, Telefon 06764 - 2053
Pflanzen-Energie-Zentrum Hunsrück, Burkhard Kemp, 56290 Gödenroth, An der Trift 3, Tel. 06762 - 963355
Schnurr Agrar, Jens u. Markus Schnurr, 55758 Niederhosenbach, Aussiedlung auf dem Büchelchen 2, Telefon 0160 - 98130633

BROT, BACKWAREN, MEHL, MÜSLI, FLOCKEN, GETREIDE

	Seite
Bäckerei-Café Dhein, Heinrich-Jürgen Dhein, 55496 Argenthal, Simmerner Straße 16, Telefon 06761 - 5903	9
Bäckerei Fickinger, Jens Fickinger, 55627 Martinstein, Hauptstraße 66,Telefon 06754 - 507	
Bäckerei Jost, 55743 Idar-Oberstein, Göttschiederstraße 37, Telefon 06781 - 22461	
Bäckerei Ralf Andrae, 55596 Waldböckelheim, Hauptstraße 7, Telefon 06758 - 412	8
Bäckerei Wenz, Alfred Wenz, 55626 Bundenbach, Hauptstraße 13, Telefon 06544 - 9348	
Brot- und Feinbäckerei Erbach, Peter Erbach, 55743 Idar-Oberstein, Layenstraße 55, Telefon 06781 - 43816	8
Eyer Adolf, Landwirtschaft, 55595 Weinsheim, Sponheimer Straße 11, Telefon 06758 - 7132	9
Förderverein Booser Denkmalinsel, 55595 Boos, Hauptstraße 5, Telefon 06758 - 96114	
Heinis Backstubb und Café, Jens Lunkenheimer, 55595 Wallhausen, Hauptstraße 55, Telefon 06706 - 9027141	
Mades-Agrar, Manfred Mades, 55595 Sponheim, Rathausstraße 30, Telefon 06758 - 1494	
Mühle Kruskop, Werner Kruskop, 55452 Windesheim, Mühlenstraße 7, Telefon 06707 - 8715	9
Raiffeisen Genossenschaft Rhein-Main, 55666 Bad Sobernheim, Haystraße 17-19, Telefon 06751 - 93330	
Soonwald-Bäckerei Grünewald GmbH, Marco Grünewald, 55444 Waldlaubersheim, Feldborn 2, Telefon 6707 - 914902	8
Weitersbacher Mühle, Daniela Müller-Lorenz, 55624 Weitersbach, Weitersbacher Hütte 1, Telefon 06544 - 306	

HONIG, MARMELADE, CHUTNEYS, LIKÖRE

Govindas Manufaktur, 55765 Birkenfeld, Feckweilerhaide 2, Telefon 06782 - 9588	
Hunsrücker Bienenkorb, Hans Schmahl, 55481 Lindenschied, Im Steinborn 4, Telefon 06763 - 960064	
Imkerei Bauerfeld, Heiko Bauerfeld, 55767 Niederbrombach, Winnenberger Weg 1, Telefon 06787 - 970437	
Imkerei Engelmann, Uwe Engelmann, 55566 Bad Sobernheim, Louvresstraße 11, Telefon 06751 - 7142	
Imkerei Gumm, Günter Gumm, 56288 Laubach, Raiffeisenstr. 25, Telefon 01631 - 306554	
Imkerei Hehner, Martin Hehner, 55765 Birkenfeld, Hinter Büchlem 25, Telefon 06787 - 220494	
Imkerei Henrich, Stefan Henrich, 55758 Schmidthachenbach, Talstraße 2, Telefon 0160 - 96451277	
Imkerei Mecking, Marcus Mecking, 67824 Feilbingert, Trombacher Weg 6, Telefon 06708 - 2902	
Imkerei Michol (Demeter), Philipp Michol, 55437 Ockenheim, Grabenstraße 44, Telefon 06725 - 3080958	
Imkerei Rodens, Christoph Rodens, 55776 Rückweiler, Schulstraße 12, Telefon 06789 - 1486	
Imkerei Schultz, Thomas Schultz, 67722 Finkenbach-Gersweiler, Hohlstraße 14, Telefon 06362 - 2773	
Marquis – Feines zum Leben, Jeanette Marquis, 55543 Bad Kreuznach, Neufelder Weg 20, Telefon 0171 - 1901883	
Retz Marmeladen & Liköre, Günter Retz, 56291 Birkheim, Hauptstraße 31a, Telefon 06746 - 8936	
Vinella – Der Kuss für den Gaumen, Claudia Rapp, 55583 Bad Münster am Stein, Herrengartenstraße 20b, Tel. 06708 - 3030	15

KOSMETISCHE PRODUKTE

Bäderhaus Bad Kreuznach, 55543 Bad Kreuznach, Kurhausstraße 23, Telefon 0671 - 991100, (Pflegeserie VINUM CURA)	

SÄFTE, WASSER, SCHORLEN, BIER, WEIN

	Seite
Bannmühle (Bioland), Hans Pfeffer, 55571 Odernheim, Staudernheimer Straße 1, Telefon 06755 - 1053	
Brennerei Dotzauer, Achim Dotzauer, 55569 Oberstreit, Nahestraße 8, Telefon 06758 - 6506	
Fruchtkelterei Merg, Rolf Merg, 55595 Gebroth, Lindenstraße 23, Telefon 06756 - 911686	
Kirner Privatbrauerei Ph. & C. Andres, 55606 Kirn, Kallenfelser Straße 2-4, Telefon 06752 - 1340	55
Kloster Kumbd Hunsrücker Süßmost Kellerei, 55469 Klosterkumbd, Hauptstraße 16, Telefon 06761 - 3699	
Landschaftspflegeverband Birkenfeld (Birkenfelder Originale), 55758 Veitsrodt, Spitzgarten 11, Telefon 06781 - 36665	
Schwollener Sprudel, Hans-Walter Frühauf, 55767 Schwollen, Am Sauerbrunnen 21-23, Telefon 06787 - 97870	21
SM SektManufaktur, Matthias Schreml, 55444 Waldlaubersheim, Große Heide 2, Telefon 0160 - 3357267	
Weingut Alt, Holger Alt, 55569 Monzingen, Hauptstraße 67, Telfon 06751 - 94560	
Weingut Daum, Bastian Seiß, 55585 Niederhausen, Weinbergblick 32, Telefon 0151 - 17207423	
Weingut Desoi, Oskar Desoi, 55543 Bad Kreuznach, Am Darmstädter Hof, Telefon 0671 - 63660	
Weingut Edelberg, Willi Ebert & Sohn, 55627 Weiler b. Monzingen, Gonrather Hof 3, Telefon 06754 - 224	
Weingut Forster (Ecovin), Georg Forster, 55452 Rümmelsheim, Burg Layer-Straße 20, Telefon 06721 - 45123	22
Weingut Funck-Schowalter, Thomas Funck, 55596 Waldböckelheim, Schneiderstraße 2, Telefon 06758 - 6441	23
Weingut Grossarth, Herbert Grossarth, 55571 Odernheim, Staudernheimer Straße 8, Telefon 06755 - 223	
Weingut Harald Krämer, Harald Krämer, 55450 Langenlonsheim, Naheweinstraße 127, Telefon 06704 - 1258	
Weingut im Zwölberich (Demeter), Hartmut Heintz, 55450 Langenlonsheim, Schützenstraße 14, Telefon 06704 - 9200	
Weingut Jaeger, Maximilian Schmidt, 55569 Monzingen, Soonwaldstraße 23, Telefon 06751 - 3847	
Weingut Klein, Jürgen Klein, 55627 Merxheim, Großstraße 41, Telefon 06754 - 472	
Weingut Michel, Thomas Michel, 55566 Bad Sobernheim, Kreuznacher Straße 28, Telefon 06751 - 991399	
Weingut Otto Laubenstein, Marita Laubenstein-Hashagen, 55585 Hochstätten, Entengasse 2, Telefon 06362 - 993120	
Weingut Peitz, Hans-Peter Peitz, 55595 Wallhausen, Paierweg 1, Telefon 06706 - 1323	
Weingut Rohr, Michael Rohr, 55592 Raumbach, Hauptstraße 104, Telefon 06753 - 2827	
Weingut Schauß, Elmar Schauß, 55569 Monzingen, Römerstraße 12, Telefon 06751 - 2882	20
Weingut Schmitt, Helmut Schmitt, 55452 Guldental, Naheweinstraße 48, Telefon 06707 - 8127	
Weingut Schneider, Wolfgang Schneider, 55452 Guldental, Naheweinstraße 35, Telefon 06707 - 324	
Weingut Schneider und Sohn, Karlheinz Schneider, 55566 Bad Sobernheim, Meddersheimer Straße 29, Telefon 06751 - 2505	23
Weingut Steigerhof, Josef Wollschied, 55585 Altenbamberg Steigerhof, Telefpon 06709 - 425	
Wein- und Sektgut Bamberger, Heiko Bamberger, 55566 Meddersheim, Römerstraße 10, Telefon 06751 - 2624	
Weingut und Landgasthof Hees, Anita Hees, 55569 Auen, Zur feuchten Ecke 6, Telefon 06754 - 373	
Weingut Venter, 55627 Weiler, Brunnenstraße 2, Telefon 06754 - 1440	
Weingut v. Racknitz, Freifrau Luise v. Racknitz, 55571 Odernheim, Disibodenberger Hof 3, Telefon 06755 - 285	
Weingut Weber, Udo Weber, 55569 Monzingen, Soonwaldstraße 41, Telefon 06751 - 3278	21
Weingut Welker-Emmerich, 55593 Rüdesheim, Nahestraße 15, Telefon 0671 - 40555	20
Winzergenossenschaft Rheingrafenberg, 55566 Meddersheim, Naheweinstraße 63, Telefon 06751 - 2667	

GASTRONOMIE

	Seite
Café Restaurant Malepartus, Andreas Hartung, 55595 Winterbach, Lärchenpfad 1, Telefon 06756 - 219	
Das Bollants, 55566 Bad Sobernheim, Felkestraße 100, Telefon 06751 - 9339 - 178	
DENKMALz Disibodenberger Kapellenbrauerei, Friedrich Wilhelm, 55566 Bad Sobernheim, Kapellenstr. 5, Tel. 015 - 42536059	
Der Kaiserhof, Markus Buchholz, 55452 Guldental, Hauptstraße 2-4, Telefon 06707 - 94440	
Diamanthotel Handelshof, Sigrid Schupp-Conrad, 55743 Idar-Oberstein, Tiefensteiner Straße 235, Telefon 06781 - 93730	
EDEKA Decker, Alexandra Decker, 55765 Birkenfeld, Brückenerstraße 4, Telefon 06782 - 9880091	25/30
Ella's, Bahnhofstraße 20, 55743 Idar-Oberstein, Telefon 06781 - 9880912	30
Ferienhof Faust, Hartmut u. Ingeborg Faust, 55768 Weiden, Zum Dreschplatz 4, Telefon 06785 - 7517	
Hohe Burg, Uwe Schwanke, 55566 Bad Sobernheim, Wilhelmstraße 8, Telefon 06751 - 8577900	
Hotel Forellenhof, Gerd Weckmüller, 55606 Rudolfshaus, Forellenhof, Telefon 06544 - 373	28
Hotel Gasthaus zur Krone, Familie Patzsch, 67824 Feilbingert, Marktplatz 4, Telefon 06708 - 641210	
Hotel Restaurant Bergschlößchen, Claudia Hubert, 55469 Simmern, Nannhausener Straße 4, Telefon 06761 - 9000	29
Hotel Restaurant Mühlentor e. K., Frank Hilgert, 55543 Bad Kreuznach, Mühlenstraße 10, Telefon 0671 - 838200	
Hotel Restaurant Steuer, Guido Steuer, 55758 Allenbach, Hauptstraße 10, Telefon 06786 - 2089	
Hotel Restaurant Zum Felsenkeller, Matthias Klein, 55487 Sohren, Hauptstraße 29, Telefon 06543 - 2260	
Im Gutshof Weingut, Christamnn-Faller, Lothar Faller, 55585 Oberhausen, Hallgartenerstraße 2, Telefon 06755 - 1526	19
Klosterhotel Marienhöh, 55758 Langweiler, Marienhöh 2-10, Telefon 06786 - 29299263	
KochArt, Stephan Brendel, 55566 Bad Sobernheim, Marktplatz 9, Telefon 0175 - 9206293	
Kurhaus Rheingrafenstein, Alexander Jacob, 55583 Bad Kreuznach, Kurhausstraße 25, Telefon 06708 - 6691527	
Landgasthaus und Partyservice Böß, Hajo Böß, 55767 Schwollen, Hauptstraße 14, Telefon 06787 - 8177	
Landgasthof Weinstube Kruger-Rumpf, Cornelia Rumpf, 55424 Münster-Sarmsheim, Rheinstraße 47, Telefon 06721 - 43859	
Landhaus Müller, Doris u. Manfred Müller, 55767 Schwollen, Zum Bornflur 6, Telefon 06787 - 484	
Landhaus St. Johannisberg, Edgar Schorsch, 55606 Hochstetten-Dhaun, St. Johannisberg 12, Telefon 06752 - 6080	
Landhotel Karrenberg, Roberto Olla, 55481 Kirchberg, Strassheck 3, Telefon 06763 - 93080	
Lauschhütte, Markus Bender, 55545 Bad Kreuznach, Gutleuthof, Telefon 0671 - 8961594	
Meisenheimer Hof, 55590 Meisenheim, Obergasse 33, Telefon 06753 - 1237780	24
Menschels Vitalresort, Birgit Menschel, 55566 Meddersheim, Naheweinstraße 65, Telefon 06751 - 850	32
Museumsgaststätte Freilichtmuseum, Lina u. Sonja Nitsch, 55566 Bad Sobernheim, Münchwiesen 4, Telefon 0160 - 90429641	
Niederhäuser Hermannshöhle, Wigbert Weck, 55585 Niederhausen, Niederhäuser Hermannshöhle 1, Telefon 06758 - 6486	
Parkhotel Idar-Oberstein, Hans Krieger, 55743 Idar-Oberstein, Hauptstraße 122, Telefon 06781 - 50900	
Partyservice Creative, Michael Göckel, 55545 Bad Kreuznach, Waldhilbersheimer Straße 13, Telefon 0671 - 33335	
Restaurant Im Gütchen, Jan Treutle, 55543 Bad Kreuznach, Hüffelsheimer Straße 1, Telefon 0671 - 42626	
Restaurant Kupferkanne, Patrick Wahl, 55566 Bad Sobernheim, Berliner Straße 2, Telefon 06751 - 2858	
Restaurant Weinbrück, Jean-Luc Blumers, 67823 Obermoschel, Bahnhofstraße 4, Telefon 06362 - 309189	
Sander Gourmet, 56291 Wiebelsheim, Industriepark 12, Telefon 06766 - 9303763	
Weinaurant Bach, Oliver Bach, 55583 Bad Münster a. St.-Ebernburg, Lindenallee 11, Telefon 06708 - 1202	

	Seite
Weingut und Landgasthof Hees, 55569 Auen, Zur feuchten Ecke 6, Telefon 06754 - 373	
Weinhaus Restaurant Hehner-Kiltz, Helmut Hehner, 55596 Waldböckelheim, Hauptstraße 4, Telefon 06758 - 7918	
WeinZeit - Zeit für Genuss, Maike u. Steffen Bischof, 55411 Bingen, Marschallgasse 3, Telefon 0177 - 8735511	
Zum Alten Goten, Herbert Steuer, 55743 Idar-Oberstein, Hauptstraße 468/470, Telefon 06781 - 208820	
Zur Dorfschänke, Harald Auner-Fellenzer, 55608 Hausen, Lückerbergweg 5, Telefon 06544 - 9233	

VERKAUFSSTELLEN, GROSSHANDEL

Die Schatzkammer, 55566 Bad Sobernheim, Großstraße 57, Telefon 06751 - 9245046	29
Donsbach Weirauch, Peter Weirauch, 55469 Simmern, Gemündener Straße 9, Telefon 06761 - 90520	
Dorfladen Hergenfeld, 55452 Hergenfeld, Schönblick 3, Telefon 06706 - 9150644	
Dorfladen Peidersch, 56290 Gödenroth, Hauptstraße 38, Telefon 06762 - 9369678	
EDEKA Decker, Alexandra Decker, 55765 Birkenfeld, Brückenerstraße 4, Telefon 06782 - 9880091	25/30
EDEKA-Markt, Alexandra Decker, 55768 Hoppstätten-Weiersbach, Saarstraße 131b, Telefon 06782 - 887890	25/30
Gartencenter Rehner, 55545 Bad Kreuznach, Am Grenzgraben 20, Telefon 0671 - 8966940	
Genussecke, Heike Hartmann, 55590 Meisenheim, Schillerstraße 24, Telefon 06753 - 964074	
Genuss Galerie, Bernd Gerhard, 55606 Kirn, Bahnhofstraße 2, Telefon 06752 - 9139540	
Getränkekammer, 55566 Bad Sobernheim, Johannisplatz 1, Telefon 06751 - 96011	
Globus Handelshof, 55457 Gensingen, Binger Straße, Telefon 06727 - 9100	24
Globus Handelshof, 55743 Idar-Oberstein, Zwischen Wasser 13, Telefon 06784 - 800	24
GULINA Dorfladen Guldental, Rainer Schmitt, 55452 Guldental, Naheweinstraße 90, Telefon 06707 - 9151235	31
Nahe-Lädchen, Rainer Dhonau, 55545 Bad Kreuznach, Mannheimerstraße 14, Telefon 0671 - 29843175	
nah und gut Maino, Jürgen Maino, 55590 Meisenheim, Untergasse 96, Telefon 06753 - 3949	
NGS Nahe-Getränke-Service, Michael Peitz, 55606 Kirn, In der Wässerung 1, Telefon 06752 - 137340	
Obst- und Gemüsehandel Leva, Jochen Leva, 55585 Duchroth, Naheweinstraße 28a, Telefon 06755 - 962303	
real,- SB-Warenhaus, 40235 Düsseldorf, Metro Strasse 1	
RegioMarkt Nahe e.V., Herr Behrend, 55543 Bad Kreuznach, Hans-Schumm-Straße, Telefon 0671 - 41722	33
Reuther-Wagner, Martina Braß, 56288 Laubach, Koblenzer Straße 20, Telefon 06762 - 93290	19
REWE Krüger, Herr Alexander Krüger, 55545 Bad Kreuznach, Am Grenzgraben 5, Telefon 0671 - 79646858	
REWE-Markt, Mike Greuloch, 55606 Kirn, Kallenfelser Straße 8, Telefon 06752 - 8678	25
REWE Onusseit, Herr Heiko Onusseit, 55543 Bad Kreuznach, Mannheimer Straße 183, Telefon 0671 - 92048533	
Stiftung Kreuznacher Diakonie, Michael Ottenbreit, 55758 Asbacher Hütte, An der Landesstraße 160, Telefon 06786 - 97980	10
Tourist-Information Kirchberg, Tamara Auler, 55481 Kirchberg, Marktplatz 5, Telefon 06763 - 910144	22
Unser Dorfladen, 55471 Sargenroth, Schulstraße1, Telefon 06761 - 12766	
Verbandsgemeinde Simmern (Tourist-Information), 55469 Simmern, Brühlstraße 2, Telefon 06761 - 837 -293	
Wald Feinkost, 56865 Panzweiler, Am Wachthübel 20, Telefon 06545 - 930311	

WASGAU C+C Großhandel, 55545 Bad Kreuznach, Am Grenzgraben 16, Telefon 0671 - 89 44 40 33

Willem´s Kiosk, Wolfgang Dörner, 55543 Bad Kreuznach, Kaiser-Wilhelm-Straße 10, Telefon 0671 - 92089411

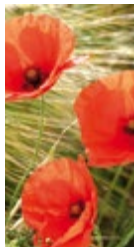

SooNahe-PARTNER

Partner können regional verantwortungsbewusste Unternehmen, Betriebe, Institutionen, Verbände und Kommunen außerhalb des Lebensmittelbereichs werden. Sie unterstützen die regionalen Botschaften der Marke und ihre Umsetzung in den Betriebsalltag und leisten einen individuell festgelegten Beitrag. Von der Marke und ihrem Netzwerk können die Partner im Gegenzug eigens vereinbarte Leistungen abrufen. **Auch Sie können SooNahe-Partner werden** und vom guten Namen der Marke profitieren, sprechen Sie uns gerne an! Folgende Partner sind schon dabei:

Albrecht-Diehl GmbH, Bad Sobernheim | **Augustin Heike**, Laubach |
Autohaus Nahetal, Idar-Oberstein | **B & D Design**, Monzingen | **Beta-Casa**, Simmertal |
Bier- + Weingarten Stella, Simmertal | **BITO Lagertechnik**, Meisenheim |
Blickpunkt Meisenheim, Meisenheim | **Bott Bau**, Guldental | **Burgwerbung**, Kirn |
Clowns mit Herz, Bad Sobernheim | **DEHOGA Rheinland-Pfalz**, Bad Kreuznach |
Dhonau Dhonau Dickes, Bad Sobernheim | **Disibodenberger Scivias-Stiftung**, Odernheim |
Elisabeth-Stiftung des DRK, Birkenfeld | **Ewald Gelatine,** Bad Sobernheim |
Forstbetrieb Zimmermann, Bad Kreuznach | **Gemeinde Duchroth** |
Gut Hermannsberg, Niederhausen | **Hans Schneider Bauunternehmung**, Merxheim |
Hergel Verlag, Bad Kreuznach | **Hevert Arzneimittel**, Nußbaum |
Hochschule für Gestaltung Offenbach, Offenbach | **Hunsrück Museum**, Simmern |
Hunsrück-Touristik, Hahn-Flughafen | **Initiative für Freizeit und Musikkultur** |
Ignaz Stenger, Bad Kreuznach | **JSG SooNahe**, Meddersheim | **JTweb2001**, Bärweiler |
Kaul/Zur Linde, Waldböckelheim | **Kielburger Tischler & Elektriker**, Winterbach |
Kompetenz Zentrum Kastellaun | **Krachen Paul**, Bergen |
Kreissparkasse Birkenfeld, Idar-Oberstein | **KSK Rhein-Hunsrück**, Simmern |
Kurhaus am Maasberg, Bad Sobernheim | **Landhotel Niederthäler Hof**, Schloßböckelheim |
Landschaften Schmecken, Oberstreit | **Le Val d'Or Restaurant**, Stromberg |
Museum Nahe der Natur, Staudernheim | **Nahe IT Klussmeier**, Bad Sobernheim |
Nahegarten, Bad Sobernheim | **Naheland-Touristik**, Kirn |
Naturpark Soonwald Nahe, Bad Kreuznach | **O.D.D. Print + Medien**, Bad Kreuznach |
OIE, Idar-Oberstein | **Ortsgemeinde Veitsrodt** | **Praxis Dr. Lauf & Dr. Hein**, Bad Sobernheim |
Pro City, Bad Kreuznach | **Prof. Rüddel**, Bad Kreuznach | **Rainer Winkels**, Bad Kreuznach |
Ralf Reinecke GmbH, Monzingen | **raquet**, Bad Kreuznach | **Regionalbündnis Soonwald-Nahe** |
Scriba & Stumm, Leisel | **SooFit**, Bad Sobernheim | **SooSauber**, Bad Kreuznach |
Sparkasse Rhein-Nahe, Bad Kreuznach | **Sport Gebhardt**, Bad Sobernheim |
Stadt Bad Sobernheim | **Stadt Bingen** | **Stadtwerke, Bad Kreuznach** |
Stark Immobilien KH, Bad Kreuznach | **Stolz Computertechnik**, Odenbach |
SW-Verlag, Mayen | **Toni Zimmermann**, Spall | **Umwelt-Campus**, Neubrücke |
Verlag Ess, Bad Kreuznach | **Vinothek Bad Kreuznach** | **Volksbank Hunsrück-Nahe**, Simmern |
Volksbank Rhein-Nahe-Hunsrück, Bad Kreuznach | **Wallhäuser Weintreff,** Wallhausen |
Weidmann Kaffeemanufaktur, Kirchheimbolanden | **Weingut Dautermann**, Duchroth | **Weinland Nahe**, Bad Kreuznach | **Werbegemeinschaft Soaktuell**, Bad Sobernheim |

HNV Hunsrück-Nahe-
Vermarktungsgesellschaft mbH
Bahnhofstraße 37
55606 Kirn

Telefon: 0151 - 51110688
Telefax: 06751 - 8566268

klaus.wilhelm@soonahe.de
www.soonahe.de

Geschäftsführer Klaus Wilhelm und
Aufsichtsratsvorsitzender Dr. Rainer Lauf

Regionalbündnis
Soonwald-Nahe e.V.

WIR

... sind unabhängig, gemeinnützig und ehrenamtlich
... vernetzen die Region und bündeln ihre Kräfte
... bewegen die Region mit Ideen und Projekten
... schaffen regionale Identität und Selbstbewusstsein
... und haben für Sie deshalb die Marke SooNahe ins Leben gerufen!

WIR VERNETZEN & BEWEGEN!

In der Beun 4 | 55595 Argenschwang
Tel. 06706-960230 | **www.regionalbuendnis.de**

klimaneutral
natureOffice.com | DE-218-497245
gedruckt

FSC MIX Papier aus verantwortungsvollen Quellen FSC® C002711

Diese Broschüre ist auf dem Papier Lumisilk matt gestrichen 135 / 250 g/m² im Offsetverfahren gedruckt und durch den Kauf von Klimaschutzzertifikaten aus dem Klimaschutzprojekt „Hunsrück" klimaneutral gestellt worden.

butterzart

marktplatz für den feinen gaumen

butterzart – marktplatz für den feinen gaumen **www.butter-zart.de**

Heidenmauer 31–33 · 55543 Bad Kreuznach · Tel. 0671/796 140 920 · info@butter-zart.de

Öffnungszeiten: Montag bis Freitag von 8.30 - 18.00 Uhr · Samstag von 8.30 - 13.00 Uhr